AZƏRBAYCAN RESPUBLİKASI

NAXÇIVAN

1924-2014

65.9(5AZ)
Ş 17

AZƏRBAYCAN RESPUBLİKASI

NAXÇIVAN

1924 -2014

M.S.Ordubadi adına
Naxçıvan Muxtar Respub. lik.
KİTABXANASI

NAXÇIVAN
2015

Naxçıvan Muxtar Respublikası Ali Məclisi Sədrinin
2014-cü il 17 yanvar tarixli Sərəncamı ilə təsdiq edilmiş
"Naxçıvan Muxtar Respublikasının 90 illik yubileyinə
həsr olunmuş Tədbirlər Planı"na əsasən
nəşr olunur.

Naxçıvan 1924-2014 (Fotoalbom), *Naxçıvan-2015, "Əcəmi" Nəşriyyat-Poliqrafiya Birliyi, 264 səh.*

4700000000
053-2015

© "Əcəmi" 2015.



Naxçıvanın muxtariyyəti tarixi nailiyyətdir, biz bunu qoruyub saxlamalıyıq. Naxçıvanın muxtariyyəti Naxçıvanın əldən getmiş başqa torpaqlarının qaytarılması üçün ona xidmət edən çox böyük bir amildir. Biz bu amili qoruyub saxlamalıyıq.

Heydər ƏLİYEV,
Azərbaycan xalqının ümummilli lideri

Naxçıvan Muxtar Respublikasının yaradılmasının ilk illərinə aid müxtəlif tarixi arxiv sənədləri

Р Е З О Л Ю Ц И Я. 26 февраля, 1923 г.

3-й Нахичеванский Краевой С"езд советов, ЗАСЛУШАВ на своем заседании доклад тов. Шамиля МАХМУДБЕКОВА о необходимости сокращения грамоздких аппаратов края, реорганизации общей структуры управления и об"единении ее с А.С.С.Р., с"езд единогласно постановляет:

I/Признать Н.О.С.Р. неотемлемой частью АССР, входимые в состав которой края считать жизненной необходимостью.

II/Распустить Нахичеванский Ц.и.К., С.Н.К. и все Наркоматы.

III/Избрать для Управления края именуемый в будущем " Нахичеванский Краевой Исполнительный Комитет" из 17 членов при 7-ми кандидатах, коим поручить проведение реорганизации и сокращение госаппаратов края.

IV/Упразднить уезды края и их исполнительные комитеты, оставив шесть участков с соответствующими исполкомами.

V/Войти всему Нахичеванскому краю со всеми своими аппаратами в состав АССР на правах Автономного Края.

QƏRAR

26 fevral 1923-cü il

3-cü Naxçıvan Diyar Sovetlər Qurultayı öz iclaslarında yoldaş Şamil Mahmudbəyovun diyarda lazımsız aparatın ixtisar edilməsi, ümumi strukturun idarə edilməsini yenidən qurmaq və onların Azərbaycan SSR-ə birləşdirilməsi vacibliyini nəzərə alaraq yekdilliklə **qərara alır:**

1) Azərbaycan SSR-in tərkibinə daxil olmağı Diyar üçün həyati əhəmiyyət daşıdığını nəzərə alaraq Naxçıvan MSSR Azərbaycan Respublikasının ayrılmaz tərkib hissəsi hesab edilsin.

2) Naxçıvan Mərkəzi İcraiyyə Komitəsi, Xalq Komissarları Soveti və bütün Xalq Komissarlarları ləğv edilsin.

3)Diyarın idarə edilməsi üçün gələcəkdə Naxçıvan Diyar İcraiyyə Komitəsi 17 üzv və 7 üzvlüyə namizəddən ibarət seçilsin və onlara dövlət aparatının ixtisar edilməsi işi tapşırılsın.

4) Uyğun gələn altı ərazinin icraiyyə komitələri qalmaqla diyarın qəzaları və onların icraiyyə komitələri ləğv edilsin.

5) Muxtar Diyar hüququnda Naxçıvan diyarı bütün aparatı ilə birlikdə Azərbaycan SSR-in tərkibinə daxil edilsin.

оп. 11 д. 60 л. 3

Р Е З О Л Ю Ц И Я.-

Принятая III-м Нахичеванским краевым С"ездом А.К.П.

27 февраля, 1923 г.

Заслушав доклад т. ТЕЙМУРА АЛИЕВА о реорганизации аппаратов управления ИССР и сокращении Госаппаратов края, III-Нахичеванский Краевой С"езд А.К.П. констатирует, что эти мероприятия являются вполне своевременными и вполне отвечающими интересам крестьянства, и потому ПОСТАНОВЛЯЕТ:

1. Реорганизовать аппарат управления ИССР. с непосредственным вхождением в состав А.С.С.Р., как неот"емлемая часть последней, в качестве области.
2. Поручить новому правительству провести настоящее постановление в жизнь вообще и в частности на Сов. С"езде принять меры к сокращению Госаппаратов.-

Верно:

QƏRAR

Azərbaycan Kommunist Partiyası

3-cü Naxçıvan Diyar Qurultayında qəbul edilmişdir

27 fevral 1923-cü il

Naxçıvan MSSR-də aparatın idarə edilməsi və diyarın Dövlət aparatının ixtisar edilməsi barədə yoldaş Teymur Əliyevin məruzəsini dinləyərək Azərbaycan Kommunist Partiyası III Naxçıvan Diyar Qurultayı bu tədbirlərin bütünlüklə vaxtında görüldüyünü və kolxozçu kəndlilərin maraqlarına cavab verdiyini təsdiq edərək **qərara alır:**

1. Azərbaycan SSR-in tərkibinə daxil olmaqla bilavasitə vilayət kimi onun ayrılmaz tərkib hissəsi olaraq Naxçıvan SSR-in idarəetmə aparatı yenidən təşkil edilsin.

2. Yeni Rəyasət heyətinə tapşırılsın ki, ümumiyyətlə və xüsusilə Sovetlər Qurultayında Dövlət Aparatının ixtisar edilməsi üçün tədbirlər görməklə hazırkı qərarı həyata keçirsin.

ВЫПИСКА

из журнала постановлений президиума Азерб.Центрального Исполнительного комитета от 31/XII 1923г.

Слушали	Постановили:
5. О переобразовании Нахкрая в Нахичеванскую Республику	5. Нахичеванский край переобразовать в Автономную Нахичеванскую Республику, входящую в состав АССР. Просить ЗакЦИК санкционировать /Оглашению не подлежит/,

Секретарь Аз.ЦИКа – подпись

ЦГАОР Гр.ССР, ф.60с д.3605, л.5

Верно: [подпись]

ПРОВЕРЕНО 195 г.

Должн. подпись

Azərbaycan Mərkəzi İcraiyə Komitəsi Rəyasət heyətinin 31 dekabr 1923-cü il tarixli Qərarlar jurnalından

ÇIXARIŞ

Eşidildi:	**Qərara alındı:**
5. Naxçıvan diyarının Naxçıvan Respublikasına çevrilməsi haqqında	**5.** Naxçıvan diyarı Azərbaycan Respublikasının tərkibində Naxçıvan Muxtar Respublikasına çevrilsin. Zaqafqaziya Mərkəzi İcraiyyə Komitəsindən təsdiq edilməsi xahiş olunur (məxfidir)

Azərbaycan Mərkəzi İcraiyyə Komitəsinin katibi: /imza/

Gürcüstan SSR Mərkəzi Dövlət Arxivi f.60 s. d.3605, l.5

21

ПРОТОКОЛ №1.....

Первого заседания пленума Центрального Исполнительного Комитета НССР
Председательствует тов. Ф. Махмудбеков при секретаре Б. Алиеве.
Заседание начато в 12 часов дня.

18 Января 1924 г.

СЛУШАЛИ	ПОСТАНОВИЛИ:
1. Доклад тов. Таирова о 3-ем Зербайджанском и 2ом Закавказском съездах.	1. Принять к сведению и одобрить линию рабоче-крестьянского Правительства, направленную в сторону возстановления экономического возрождения в Советских территориях.
2. О реорганизации Нахкрая в Н.С.С.Р. / Ф. Махмудбеков /	2. а/ Согласно постановления первого пленума ЗАКЦИКА Нахкрай реорганизовать в Нахреспублику под проекторатом А.С.С.Р. и таковую считать с сего числа. б/ Организовать в республике ЦИК, Совнарком, следующие Наркоматы и Уполнаркоматы: 1. Наркомзем. 2. Наркомвнудел 3. Наркомюст 4. Наркомпрос. 5. Наркомздрав 6. Уполнаркомфин 7. Уполнаркомтруд 8. Военный комиссариат в/ Республику в административном отношении разделить на три уезда. Нахичеванский Шарурский и Ордубатский.
3. О выборе президиума ЦИКА / Ф. Махмудбеков /	Состав президиума считать из семи лиц: Выбрать следующих товарищей: Председателем тов. Талыбли, Заместитель он же предсовнаркома Сеидбейли, Секретарем Ф. Махмудбекова и члена Ю. Таирова, К. Бабаева, Р. К. Ахундова и Г. Махмудова.
4. О назначении наркомов. / Ф. Махмудбеков /	4. Наркомов назначить.: а/ Наркомвнудел - К. Бабаев. б/ Наркомземотделом - Ф. Махмудбеков. в/ Наркомпросом - / Открыто/ г/ Наркомюстом - И. Курбанова. д/ Наркомздравом - И. Кадымова. е/ Уполнаркомфина - Г. Дадашев. ж/ Уполнаркомтруда - Р. К. Ахундов. з/ Военкомом - К. Бабаев. Кроме этого организовать еще при ЦИКЕ ВЭС в составе председателя, тов. Сеидбейли членов Таирова и представителей следующих учреждений: Уп. НКФ, Коммунхоза, Земотдела, Сольпрома, Нахиттифага и Банка.
5. О введении в состав Исполкома тов. К. Бабаева.	5. Состав членов Исполкома увеличить на 1 члена и ввести тов. К. Бабаева.
6. [illegible]	[illegible]
7. Доклад инженера Гидравлика по общему делу / Инженер Петров /	7. Работу инженера Петрова считать без инициативной и предложить ему: 1. Приготовить к следующему пленуму производственный план работы. 2. Установить наличие оросительных канав. 3. Составить систему содержания, как администрации так и искусственных сооружений.

8. Доклад Комкунхоза о положении и деятельности.
/ док. Мальгрой /

8. Считать работу Комкунхоза не удовлетворительной и ввиду отсутствия планомерной работы, по сему первый [illegible] считает в данный момент [illegible] следующих мероприятий:
1. Обратить серьезное внимание на дорогу и посты.
2. Предложить Комкунхозу [illegible] и изыскать средства [illegible] ремонта производственных [illegible].
3. Создать комиссию под председательством т. Ахмедова [illegible] по проведению [illegible].
4. Создать [illegible] комиссию под председательством [illegible] функции ОРГБЮРО Жилищного комитета.
5. Создать строительную комиссию под председательством т. Ахмедова с целью функции ОРГБЮРО Жилищного комитета.
6. Создать комиссию под председательством тов. Махмудова по [illegible] Просить шоссейное правление [illegible] об отпуске и доставке [illegible] пусилки. Освободить от [illegible] работы Зам. Зав. Комкунхоза тов. Ахмедова.

9. Об организации Статистического отдела.

9. Передать на разсмотрение президиума.

10. Доклад дадашева о положении Нахиттифага.

10. Принимая во внимание, что [illegible] кая кооперация [illegible] работу с частной торговлей и [illegible] имеет в некоторых [illegible] а потому ПИК постановляет: отпустить [illegible] десять тысяч рублей червонцев [illegible] натурой на эту сумму.

11. Доклад тов. Махмудбекова о деятельности землестроительной комиссии и положение Земотдела.

11. Выслушав доклад [illegible] ве Президиум Нахкрика постановляет:
В целях точного установления [illegible] земли, а также правильного [illegible] республике денежного дела [illegible] Земотделу приложить максимум [illegible] к принятию не учтенных земель республики, а также приступить [illegible] земельные участки Нагорного [illegible]
Просить Наркомзем АССР [illegible] с Наркомзем ВСеСР сделать распоряжение соответствующим органам, а именно: [illegible] о высылке планшет на земельные [illegible] Нахреспублики, каковые хранятся [illegible]
Просить Наркомзем АССР от [illegible] респ.уполкм отправлять [illegible] земельным делам и более [illegible] них, откуда не [illegible].
В виду того, что [illegible] него Земотдела Нахкрая, [illegible] крайисполкома о высылке планшет [illegible] мом ССРА ограничены только [illegible] таки, направляемыми заинтересованными в этом органа в разные [illegible], где [illegible] на запрос отрицательного ответа [illegible] ку поступили не только [illegible] Наркомзема ССРА по [illegible] республики сжигать [illegible] ку скорого [illegible] Ввиду важности работы в территории [illegible] поставить об этом в известность [illegible] тельных органов и [illegible] трудных [illegible].

NAXÇIVAN MSSR MƏRKƏZİ İCRAİYYƏ KOMİTƏSİNİN BİRİNCİ İCLASININ PROTOKOLU

Sədrlik edir: F.Mahmudbəyov
Katib: Ş.Əliyev
İclas gündüz saat 12-də başlayır
18 yanvar 1924-cü il

Eşidildi:	**Qərara alındı:**
1. yol. Tahirovun 3-cü Azərbaycan və 2-ci Zaqafqaziya qurultayları haqqında məruzəsi:	1.Sovet ərazilərində iqtisadi dirçəlişin bərqərar olmasına yönəldilmiş fəhlə-kəndli hökumətinin xəttinin bəyənilməsinin qəbul edilməsi nəzərə alınsın.
2. Naxçıvan diyarının Naxçıvan SSR-ə çevrilməsi haqqında (F.Mahmudov)	2. (a) Zaqafqaziya Mərkəzi İcraiyyə Komitəsinin 1-ci Plenumunun qərarına uyğun olaraq Naxçıvan diyarı Azərbaycan Sovet Sosialist Respublikasının himayəsi altında Naxçıvan Sovet Sosialist Respublikasına çevrilsin və bu bugünkü gündən hesab edilsin. (b) Respublikada Mərkəzi İcraiyyə Komitəsi, Xalq Komissarları Soveti, aşağıdakı xalq komissarlıqları və səlahiyyətli xalq komissarlıqları təşkil edilsin: 1. Xalq Torpaq Komissarlığı 2. Xalq Daxili İşlər Komissarlığı 3. Xalq Ədliyyə Komissarlığı 4. Xalq Maarif Komissarlığı 5. Xalq Səhiyyə Komissarlığı 6. Səlahiyyətli Xalq Maliyyə Komissarlığı 7. Səlahiyyətli Xalq Əmək Komissarlığı 8. Hərbi Komissarlıq
3. Mərkəzi İcraiyyə Komitəsi Rəyasət heyətinin seçilməsi haqqında	(v) Respublika inzibati cəhətdən Naxçıvan, Şərur və Ordubad qəzalarına bölünsün. Rəyasət heyəti 7 nəfərdən ibarət hesab edilsin. Aşağıdakı yoldaşlar seçilsin: Sədr: yol.Talıblı, müavin, eyni zamanda xalq komissarları sovetinin sədri Seyidbəyli, katib: F.Mahmudbəyov və üzvləri Y.Tahirov, K.Babayev, R.Axundov və Q.Mahmudov.
4. Xalq Komissarlarının seçilməsi haqqında (F.Mahmudbəyov)	4. Xalq Komissarları təyin edilsin: a) Xalq Daxili İşlər Komissarı- K.Babayev b)Xalq Torpaq Komissarı- F. Mahmudbəyov v) Xalq Maarif Komissarı- (boş) q) Xalq Ədliyyə Komissarı- İ. Qurbanov d) Xalq Səhiyyə Komissarı- İ.Qədimov e) Səlahiyyətli Xalq Maliyyə Komissarı-Q.Dadaşov

y) Səlahiyyətli Xalq Əmək Komissarı-R.Axundov
z) Hərbi Komissar- K.Babayev.
Bundan əlavə Mərkəzi İcraiyyə Komitəsi nəzdində yoldaş Seyidbəylinin sədrliyi, Tahirovun və aşağıdakı idarələrin-maliyyə idarəsi, kommunal təsərrüfatı, torpaq şöbəsi, duz mədəni, Naxkoopittifaq və Bank nümayəndələrindən ibarət üzvlər seçilsin.

5. İcraiyyə Komitəsinin heyətinə K.Babayevin daxil edilməsi haqqında

6._____

7. Mühəndis hidrotexnikin görülmüş işlər barədə məruzəsi (mühəndis Petrov)

7. Mühəndis Petrovun gördüyü işlər qeyri-məqbul hesab edilsin və ona təklif olunsun:
1.Növbəti plenum üçün təsərrüfat planı hazırlansın.
2.Suvarma kanallarının sayı müəyyənləşdirilsin.
3.İnzibati və süni suvarma qurğularının sistemi tərtib edilsin.

8. Kommunal təsərrüfatının fəaliyyətindəki vəziyyət (Mamatovun məruzəsi)

8.Kommunal təsərrüfatının işinin qeyri-müəyyən plan əsasında aparıldığı qeyd olunsun:
1.Yol və körpülərə xüsusi diqqət yetirilsin
2._____
3. N.Allekmerçovun sədrliyi ilə elektrikləşmə ilə əlaqədar komissiya yaradılsın.
4. Fövqəladə mülki komissiya yaradılsın.
5. Tikinti komissiyası yaradılsın.
6. Şose yolların tikintisi barədə.

9. Statistika şöbəsinin yaradılması barədə

9.Rəyasət heyətinin baxılmasına verilsin.

10.Naxkoopittifaqın vəziyyəti barədə Dadaşovun məruzəsi

10. Nəzərə alınır ki, Naxçıvan Kooperasiyası fərdi ticarətlə rəqabət aparmaq vəziyyətində olduğuna görə Mərkəzi İcraiyyə Komitəsi qərara alır:
Naxkoopittifaqa faizsiz olaraq on min manat-məbləğində vəsait ayrılsın.

11.Torpaq şöbəsinin və torpaq tikinti Komissiyasının vəziyyəti barədə yoldaş Mahmudbəyovun məruzəsi.

_____

П О С Т А Н О В Л Е Н И Е № 7 86

АЗЕРБАЙДЖАНСКОГО ЦЕНТРАЛЬНОГО ИСПОЛНИТЕЛЬНОГО КОМИТЕТА.

от 9 " Февраля 1924г.

О преобразовании Нахкрая в Нахичеванскую Социалистическую Советскую Республику.

Президиум Азербайджанского Центрального Исполнительного Комитета Советов п о с т а н о в л я е т:

1. Нахичеванский Край преобразовать в Нахичеванскую Социалистическую Советскую Республику под протекторатом АССР.

2. Для выработки проэкта положения о НССР создать комиссию в составе т.т. Велибекова, Багирова, Т. Шахбази и А. Ахундова, коей вменить в обязанность в недельный срок со дня опубликования настоящего постановления закончить разработку проэкта и представить на рассмотрение Президиума АзЦИКа.-

Зампредседателя

Секретарь
АзЦИКа

AZƏRBAYCAN MƏRKƏZİ İCRAİYYƏ KOMİTƏSİNİN

QƏRARI №7

9 fevral 1924-cü il

Naxçıvan diyarının Naxçıvan Muxtar Sovet Sosialist Respublikasına çevrilməsi haqqında.

Azərbaycan Mərkəzi İcraiyyə Komitəsi Sovetinin Rəyasət heyəti qərara alır:

1. Naxçıvan diyarı Azərbaycan Sovet Sosialist Respublikasının himayəsində Naxçıvan Muxtar Sovet Sosialist Respublikasına çevrilsin.

2. Naxçıvan Sovet Sosialist Respublikasında vəziyyətə dair layihənin hazırlanması üçün yol.Vəlibəyov, Bağırov, T.Şahbazi və A.Axundovdan ibarət komissiya yaradılsın və onların nəzərinə çatdırılsın ki, bu qərarın dərc edilməsindən sonra bir həftə ərzində layihənin hazırlanmasını bitirib baxılması üçün Azərbaycan Mərkəzi İcraiyyə Komitəsinin rəyasət heyətinə təqdim etsinlər.

Azərbaycan Mərkəzi İcraiyyə Komitəsi
sədrinin müavini: /imza/

Azərbaycan Mərkəzi İcraiyyə Komitəsinin
katibi: /imza/

23 ноября, 1926 г.

Д Е К Р Е Т

АЗЕРБАЙДЖАНСКОГО ЦЕНТРАЛЬНОГО ИСПОЛНИТЕЛЬНОГО

К О М И Т Е Т А.

1. Нахкрай преобразовать в ~~автономную~~ Нахичеванскую Социалистическую Советскую Республику, под протекторатом А.С.С.Р.

2. Аппарат госуд. власти авт.Н.С.С.Р. организовать согласно конституциям АССР, ЗСФСР и СССР, из местных советов, их с"ездов и исп.комит. СНК и ЦИК.

3. Для управления делами Авт.Нах.С.С.Р. учредить народные комиссариаты: 1/ Внутрених дел, 2/ Юстиции, 3/ Просвещения, 4/ Здравоохранения, 5/ Земледелия и 6/ Социального обеспечения.

ПРИМЕЧАНИЕ: Народные Комиссариаты Труда, Продов., Пром. и Торговли и РКИ имеют в НССР своих уполномоченных, которые входят в состав СНК НССР с правом совещательного голоса.

Уполномоченные Закнаркомов в АССР имеют в НССР представительства, непосредственно им подчиненные.

Иностранные дела, военные, полит. управления, внешняя торговля, пути сообщения и народная связь, находятся всецело в ведении соотв. органов СССР и ЗСФСР.

4. Наркоматы НССР автономны в своих действиях и ответственны непосредственно перед Нахичеванским Ц.И.К., Нах.СНК и АЗЦИК"ом.

ПРЕД АЗЦИК"А

С Е К Р Е Т А Р Ь АЗЦИК"А.

ВЕРНО: СЕКРЕТАРЬ ПРЕЗИДИУМА ЦИК
/Н. [illegible]/

/16-ЭК.Ш.КЗ/

Azərbaycan Mərkəzi İcraiyyə Komitəsinin
Dekreti

23 noyabr 1926-cı il

1. Naxçıvan diyarı Azərbaycan Sovet Sosialist Respublikasının himayəsində Naxçıvan Muxtar Sovet Sosialist Respublikasına çevrilsin.

2. Naxçıvan Muxtar Sovet Sosialist Respublikasının Dövlət Hakimiyyət aparatı Azərbaycan SSR, ZSFSR və SSSR-in Konstitusiyalarına uyğun olaraq yerli sovetlər, onların qurultayları, Xalq Komissarlar Soveti və Mərkəzi İcraiyyə Komitələri əsasında təşkil edilsin.

3. Naxçıvan MSSR-də işlərin idarə olunması üçün Xalq Komissariatları təyin edilsin:

1. Daxili İşlər, 2. Ədliyyə, 3. Maarif, 4. Səhiyyə, 5. Torpaq işləri və 6.Sosial təminat

Qeyd: Xalq, Əmək, Ərzaq, Ticarət, Sənaye, Komissariatları Naxçıvan MSSR-in Xalq Komissariatlarının tərkibində məşvərətçi səs hüquqlu səlahiyyətli nümayəndələrə malik olurlar.

Azərbaycan SSR Səlahiyyətli Xalq Komissarlarının Naxçıvan MSSR-də bilavasitə tabeli nümayəndəlikləri olur.

Xarici işlər, hərbi, siyasi işlər, xarici ticarət, dəmir yolu, rabitə bütünlüklə SSRİ-nin ZSFSR-in əlaqədar təşkilatlarının idarəsi altında olurlar.

Naxçıvan MSSR-in Xalq Komissariatları öz fəaliyyətlərində muxariyyətlidirlər və Naxçıvan Mərkəzi İcraiyyə Komitəsi, Naxçıvan Xalq Komissarları Soveti və Azərbaycan Mərkəzi İcraiyyə Komitəsi qarşısında cavabdehdilər.

AZƏRBAYCAN MƏRKƏZİ İCRAİYYƏ KOMİTƏSİNİN SƏDRİ:

AZƏRBAYCAN MƏRKƏZİ İCRAİYYƏ KOMİTƏSİNİN KATİBİ:

M.S.Ordubadi adl...
Naxçıvan Muxtar Resp...lik...
KİTABXANASI

A. I. S. C.
Azərbaycan Mərqəzi İcrayə
Komitəsi
А. С. С. Р.
АЗЕРБАЙДЖАНСКИЙ
Центральный Исполнительный
КОМИТЕТ СОВЕТОВ
4 мая 1926
№
Бэлу

0/1. 3/

Циркулярно.

ВСЕМ НАРКОМАТАМ, УИСПОЛКОМАМ, БАКСОВЕТУ и ЦИК"у АОНК.

Постановлением АзЦИК"а от 9 февраля 1924 года, опубликованном в газ. " Бак.Рабоч."15 Февраля 1924 г. № 36, Нахичеванский Край преобразован в Нахичеванскую Социалистическую Советскую Республику/НССР/.

Между тем, некоторые учреждения продолжают именовать в оффициальных переписках НахССР-Нахкраем.

Основываясь на вышеуказанном постановлении от 9 Февраля 1924 г., АзЦИК предлагает впредь во всех оффициальных бумагах/отношения, обращения и проч./придерживаться правильного именования НахССР.-

Зам.Пред.АзЦИК"а /м.УСЕИН/.

Секретарь АзЦИК"а /Т.ШАХБАЗИ/.

Azərbaycan Mərkəzi
İcraiyyə Komitəsi
ASSR
31 may 1926-cı il
№_____
Bakı

Təmimi

BÜTÜN XALQ KOMİSSARİATLARINA, İCRAİYYƏ KOMİTƏLƏRİNƏ, BAKI SOVETİNƏ VƏ AZƏRBAYCAN XALQ KOMİSSARLARI MƏRKƏZİ İCRAİYYƏ KOMİTƏSİNƏ

15 fevral 1924-cü il №36 «Bak.Raboç.» qəzetində dərc olunmuş Azərbaycan Mərkəzi İcariyyə Komitəsinin 9 fevral 1924-cü il tarixli qərarı ilə Naxçıvan diyarı Naxçıvan Sovet Sosialist Respublikasına çevrilmişdir,(NSSR).

Buna baxmayaraq bəzi idarələr özlərinin rəsmi sənədlərində Naxçıvan SSR-ni Naxçıvan diyarı adlandırmaqda davam edirlər.

Azərbaycan Mərkəzi İcraiyyə Komitəsinin yuxarıda adı göstərilən 9 fevral 1924-cü il tarixli qərarına əsaslanaraq bundan sonra rəsmi sənədlərdə (müraciət, təliqə və digər) Naxçıvan SSR-nin adının düzgün yazılması təklif olunur.

Azərbaycan Mərkəzi İcraiyyə Komitəsi
sədrinin müavini: (M.Usein)

Azərbaycan Mərkəzi İcraiyyə Komitəsinin
katibi: (T.Şahbazi)



Naxçıvan MSSR-in mədəniyyət və incəsənət işçiləri
1923-cü il



Naxçıvan diyarının komsomol fəalları
1923-cü il



Naxçıvan Fəhlə müşavirəsinin iştirakçıları
1925-ci il



Naxçıvan Pedaqoji Texnikumunun xor kollektivi
1926-cı il



Naxçıvan Pedaqoji Texnikumunun birinci buraxılışı
1922-1927-ci illər



Naxçıvan Qadınlar Şurasının üzvləri
1927-ci il

Большая часть бюджета Нах.ССР расходуется на социально-культурные мероприятия - 3.410,1 тысяч рублей, в том числе: на просвещение 2:643,6 тысяч рублей, и на здравоохранение 652,3 тысяч руб.

На втором месте стоит финансирование народного хозяйства 1.756,0 тысяч рублей , в том числе на промышленность 465,5 тысяч руб. сельское хозяйство 505,1 тысяч рублей, и на коммунальное и жилищное хозяйство 561,3 тысяч рублей.

МАНИФЕСТ ЦИК И СОВНАРКОМА АССР:

/ В ознаменование 10-ти летия образования НахССР/.

(28 Июля 1930 года).-

В целях дальнейшего усиления социалистического строительства, Центральный Исполнительный Комитет и Совет Народных Комиссаров АССР в ознаменование десятилетней годовщины Нахичеванской АССР

П О С Т А Н А В Л Я Ю Т:

1. Для изжития хозяйственной отсталости Нах.ССР в области промышленности провести нижеследующие мероприятия:

1)признать необходимым приступить в 1930/31 году к постройке в Нахичевани прядильно-ткацкой фабрики на 150 станков и 20.000 веретен.

2)Придавая значение развитию в Нах.ССР консервной промышленности и в интересах расширения существующего консервного производства, поручить Союзконсерву в текущем году обследовать и разработать вопрос о постройке в Ордубате мощной консервной фабрики.

3) расширить существующую сырьевую базу шелкового производства и в связи с эти Госплану предусмотреть в пятилетнем плане устройство новой шелкомотальной фабрики в Ордубате.

4) предусмотреть по плану местной промышленности на 1930/31 году устройство ледоделательного завода, лимонадного завода, деревообделочной мастерской и производства мельничных жерновов.

5) организовать чулочно- трикотажное в Ордубате и белошвейное производство в других районах Нахичеванской АССР с привлечением на эту работу не менее 300 женщин.-

1У. В области дорожного строительства:

а) закончить постройку Джульфа- Бакинской железной дороги с тем, чтобы 1 Января 1932 года было открыто сквозное движение между Баку и Джульфой.-

а) начать в 1930/31 годах постройку мостов через Нахичеванчай и Алинджчай.

г) открыть в 1930/31 году автотранспортное сообщение по линиям Нахичевань- Джульфа- Ордубате, Нахичевань- город- станция, Нахичевань - соляные промысла и Нахичевань - Шах-Бус.

Признать необходимым приступить в 1930/31 году к постройке водопровода в Нахичевани

Окончить в 1930/31 году устройство телефонной сети с тем чтобы все дайра были связаны с центром.

Устройство междугородного телефонного сообщения по линии Баку- Джульфа- железороги.

Расширение городской телефонной сети Нахичевани с доведением абонентов до 200 номеров.

Форсировать темпы ликвидации неграмотности с тем,чтобы к концу пятилетки ликвидировать неграмотность всего взрослого населения.

Предусмотреть в контрольных цифрах 1930/31 году отпуск средств на постройку зданий одного педтехникума, трех школ колхозной молодежи и 30 школ 1 ступени.

Построить сельские больницы в Бисте, Абракнисе- Милахе, Шахбусе и в Шахтахтах:

а/ построить один малярный диспансер.

б/ Построить дезинфекционную станцию в Нахичевани.

в/ расширить здание краевой больницы для устройства заразного отделения на 40 коек и помещения для физитерапевтического кабинета.

г/ открыть техникум для медецинских сестер.-

NAXÇIVAN MSSR MƏRKƏZİ İCRAİYYƏ KOMİTƏSİNİN VƏ XALQ KOMİSSARLARI SOVETİNİN MANİFESTİ

/Naxçıvan MSSR yaradılmasının 10 illiyi münasibətilə/
(28 iyul 1930-cu il)

Naxçıvan MSSR yaradılmasının 10 illiyi münasibətilə Naxçıvan MSSR-in Mərkəzi İcraiyyə Komitəsi və Xalq Komissarları Soveti sosialist quruculuğunun daha da gücləndirilməsi məqsədilə qərara alır:

1. Naxçıvan MSSR-də sənaye sahəsində təsərrüfat geriliyini aradan qaldırmaq üçün aşağıdakı tədbirlər görülsün:

1) 1930/31-ci ildə Naxçıvanda 20000 millik 150 dəzgahlı toxuma-əyirmə fabrikinin tikintisinə başlanılması vacib hesab edilsin.

2) Mövcud konserv sənayesinin genişləndirilməsi baxımından Naxçıvan MSSR-də konserv sənayesinin inkişafına əhəmiyyət verərək konserv ittifaqına Ordubadda böyük konserv fabrikinin cari ildə tikintisi məsələsinin araşdırılması və hazırlanması tapşırılsın.

3) İpəkçilik sənayesində mövcud xammal bazası genişləndirilsin və bununla əlaqədar olaraq Dövlət Plan Komitəsi beşillik planda Ordubadda yeni ipək toxuculuğu fabrikinin təşkil edilməsini qabaqcadan nəzərə alsın.

4) 1930/31-ci ildə buzqayırma zavodunun, limonad zavodunun, ağac emalı emalatxanasının, dəyirman daşları istehsalının təşkil edilməsi yerli sənaye planında nəzərdə tutulsun.

5) Bu işlərə ən azı 300 qadın cəlb edilməklə Ordubadda corab toxuculuğu və Naxçıvan MSSR-in digər rayonlarında dəyişək istehsalı təşkil edilsin.

IV. Yol tikintisi sahəsində:

a) 1 yanvar 1932-ci ildən etibarən Bakı-Culfa ikitərəfli hərəkətin açılması üçün Culfa-Bakı dəmiryol xəttinin tikintisini başa çatdırmaq.

1930-31-ci illərdə Naxçıvançayı və Əlincəçayı üzərində körpü tikintisinə başlamaq.

q) 1930-31-ci ildə Naxçıvan-Culfa-Ordubad, Naxçıvan-şəhər-stansiya, Naxçıvan-duz mədəni və Naxçıvan-Şahbuz avtonəqliyyat xətləri açılsın.

1930-31-ci ildə Naxçıvan su kəməri xəttinin tikintisinə başlanılması vacib hesab edilsin.

1930-31-ci ildə bütün dairələri mərkəzlə birləşdirə biləcək telefon şəbəkəsinin qurulmasını başa çatdırmaq.

Bakı-Culfa dəmiryolu xətti boyunca şəhərlərarası telefon xəttinin qurulması.

Abonentlərin sayını 200 nömrəyə çatdırmaqla Naxçıvan şəhər telefon şəbəkəsini genişləndirmək.

Beşilliyin sonuna kimi bütün yaşlı əhali arasında savadsızlığın ləğv edilməsi üçün savadsızlığın ləğvi işini sürətləndirmək.

1930-31-ci ilin kontrol rəqəmlərində bir pedaqoji texnikum binasının, üç kolxoz gəncləri məktəbinin və 1 pilləli 30 məktəbin tikintisinə vəsait ayrılması nəzərdə tutulsun.

Bist, Əbrəqunus, Milax, Şahbuz və Şahtaxtıda kənd xəstəxanaları tikilsin:

a) bir malyariya dispanseri tikilsin.

b) Naxçıvanda dezinfeksiya stansiyası tikilsin.

v) 40 çarpayılıq yoluxucu şöbənin və fizioterapiya kabinetinin təşkili üçün dairə xəstəxanasının binası genişləndirilsin.

q)Tibb bacılarının hazırlanması üçün texnikum açılsın.



Naxçıvan Pedaqoji Texnikumunun bədii özfəaliyyət kollektivi
1930-cu il



Naxçıvan Kərpic zavodu
1931-ci il



Bədii özfəaliyyət kollektivi
1931-ci il



Naxçıvan MSSR-in Qadınlar klubunun bədii özfəaliyyət kollektivi
1934-cü il



Şahbuz rayon Partiya Komitəsinin, rayonun icraiyyə komitəsinin torpaq şöbəsinin məsul işçiləri
1934-cü il



Naxçıvan MSSR-in Müəllimlər Evinin bədii özfəaliyyət kollektivi
1936-cı il



İctimai asayişin qorunması məqsədilə yaradılan hissə
1939-cu il

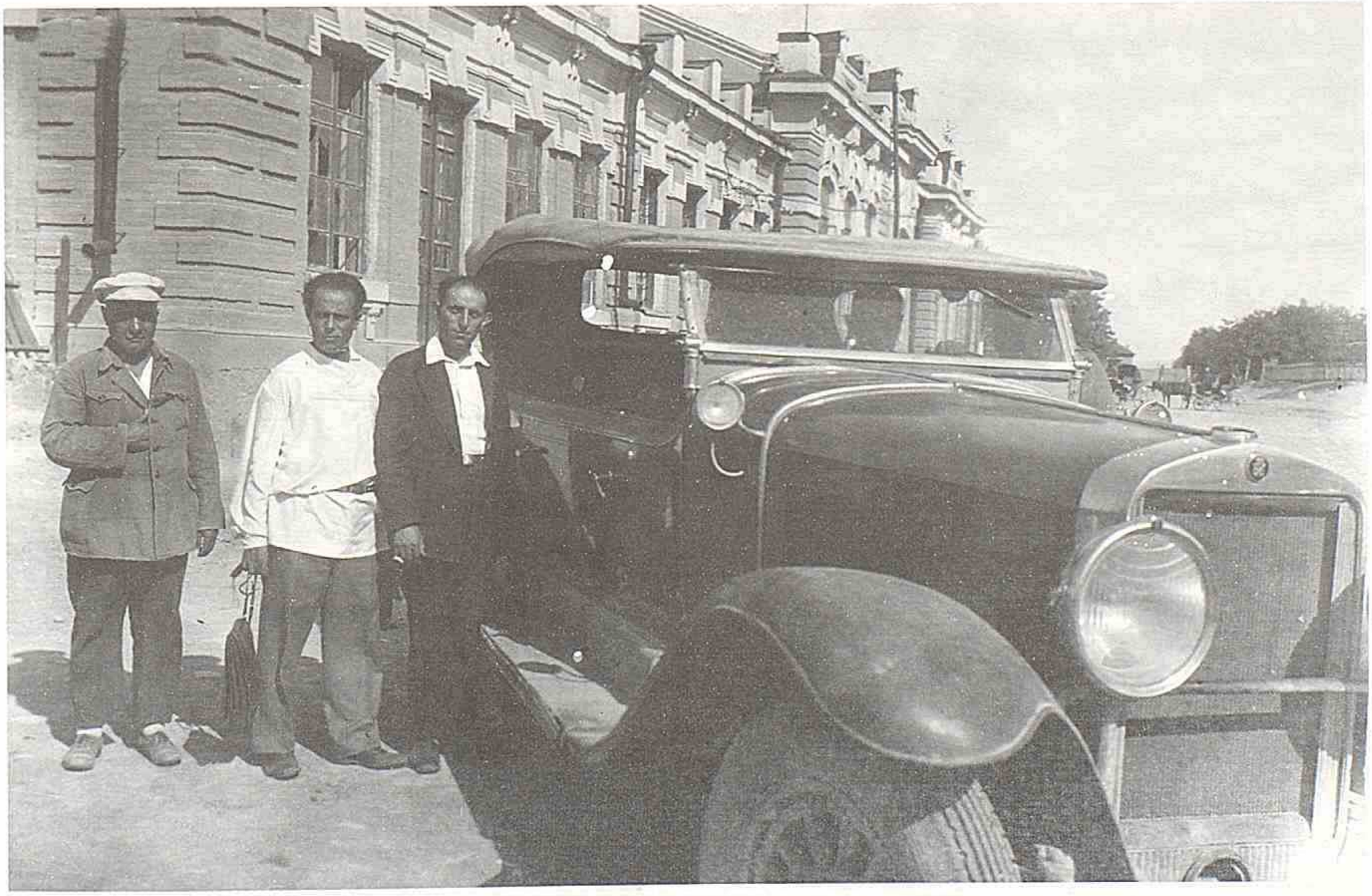

Naxçıvan MSSR-in Ali Sovetinin bir qrup deputatı Naxçıvan Dəmiryol Vağzalında
1939-cu il



Abbas Quliyev
Sovet İttifaqı Qəhrəmanı



Nəsəfqulu Rəfiyev
Sovet İttifaqı Qəhrəmanı



Qəzənfər Əkbərov
Sovet İttifaqı Qəhrəmanı



Rəhim Rəhimov
"Şöhrət" ordeninin 3-cü dərəcəsi ilə
təltif olunmuşdur



Naxçıvan məktəbliləri məktəblilərin bədii özfəaliyyət kollektivlərinin ümumrespublika festivalında
1949-cu il



Naxçıvan Dövlət Dram Teatrının "Qatır Məmməd" tamaşasından bir səhnə
1950-ci il



Naxçıvan şəhərindəki 1 №-li orta məktəbdə dərs
1959-cu il

Naxçıvan şəhərindəki 1 №-li orta məktəbin binası
1960-cı il

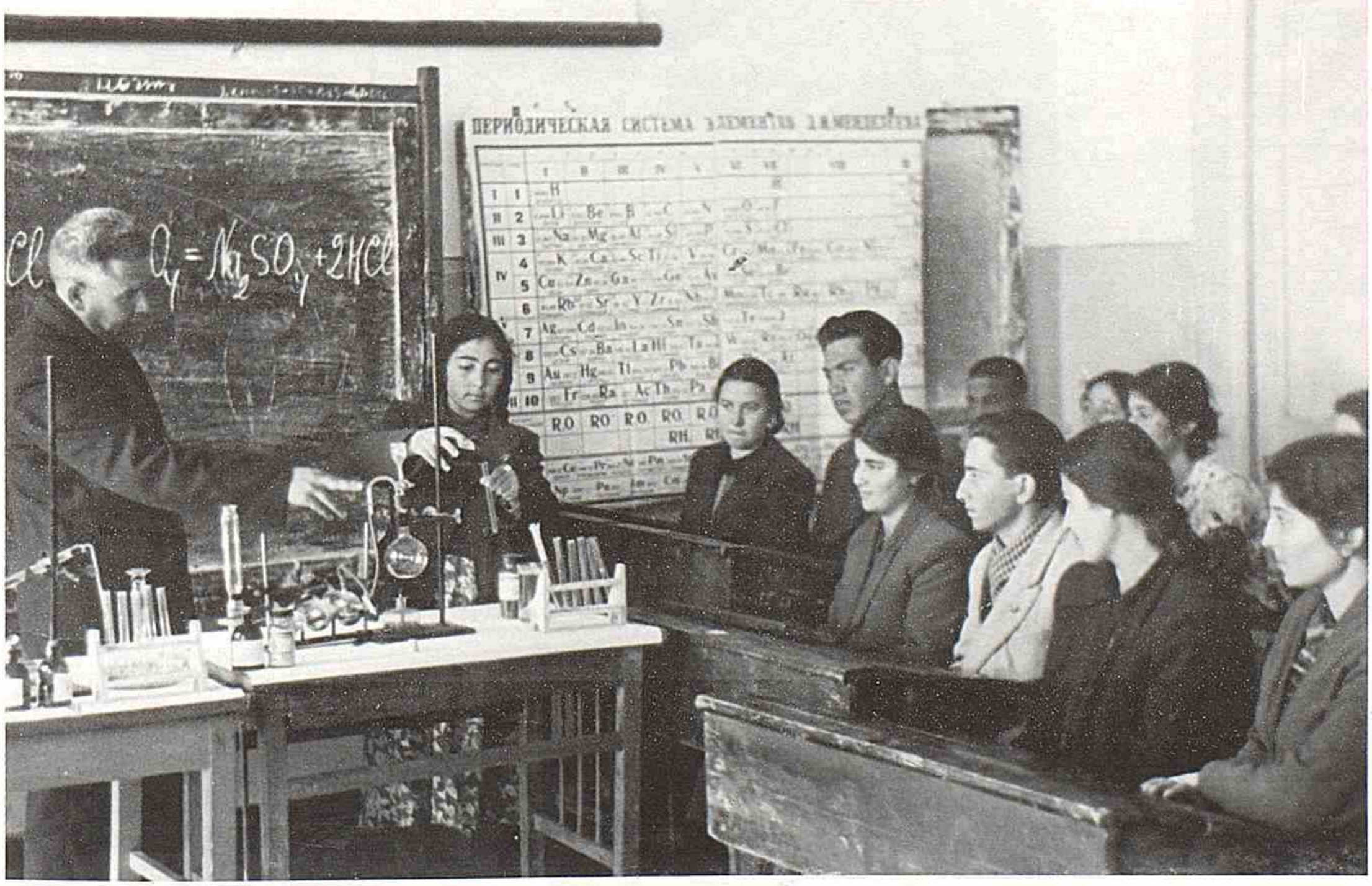

Naxçıvan şəhərindəki 1 №-li orta məktəbdə kimya dərsi
1962-ci il

М. Ф. Ахундов адына драм театры





Һ. Чавид
„Шејх Сән'ан"



Naxçıvan Dövlət Musiqili Dram Teatrı:
Hüseyn Cavid "Şeyx Sənan" tamaşası
1962-ci il





Hüseyn Cavid "Səyavuş" tamaşası
1962-ci il



Sədərək rayonunda üzümçülük sahəsi
1962-ci il

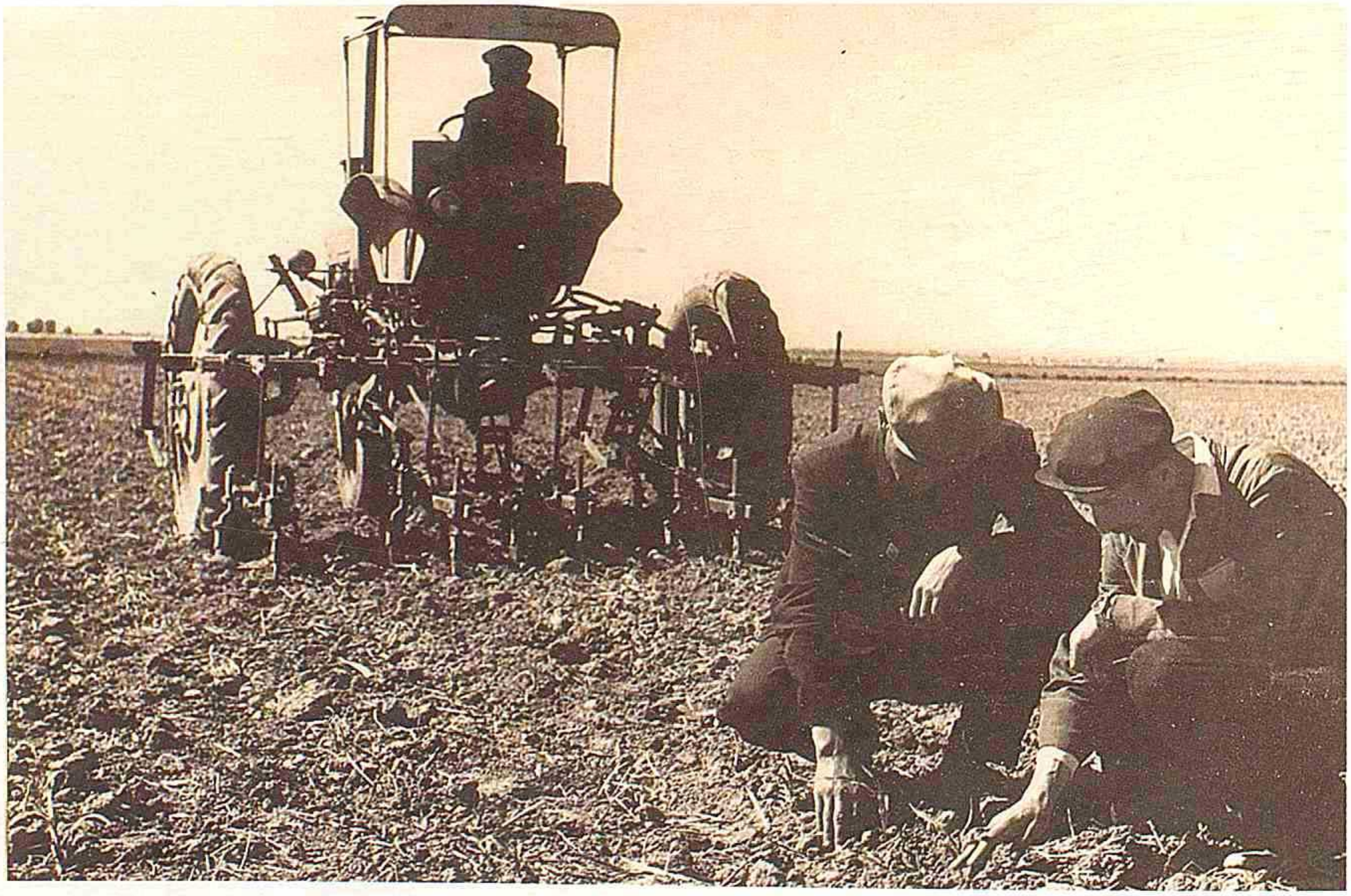

Şərur rayonunda qarğıdalı sahəsi
1963-cü il



Şərur rayon Jdanov adına kolxozun manqa başçısı
SSRİ Ali Sovetinin deputatı Səriyyə Əhmədovanın sahəsi
1963-cü il

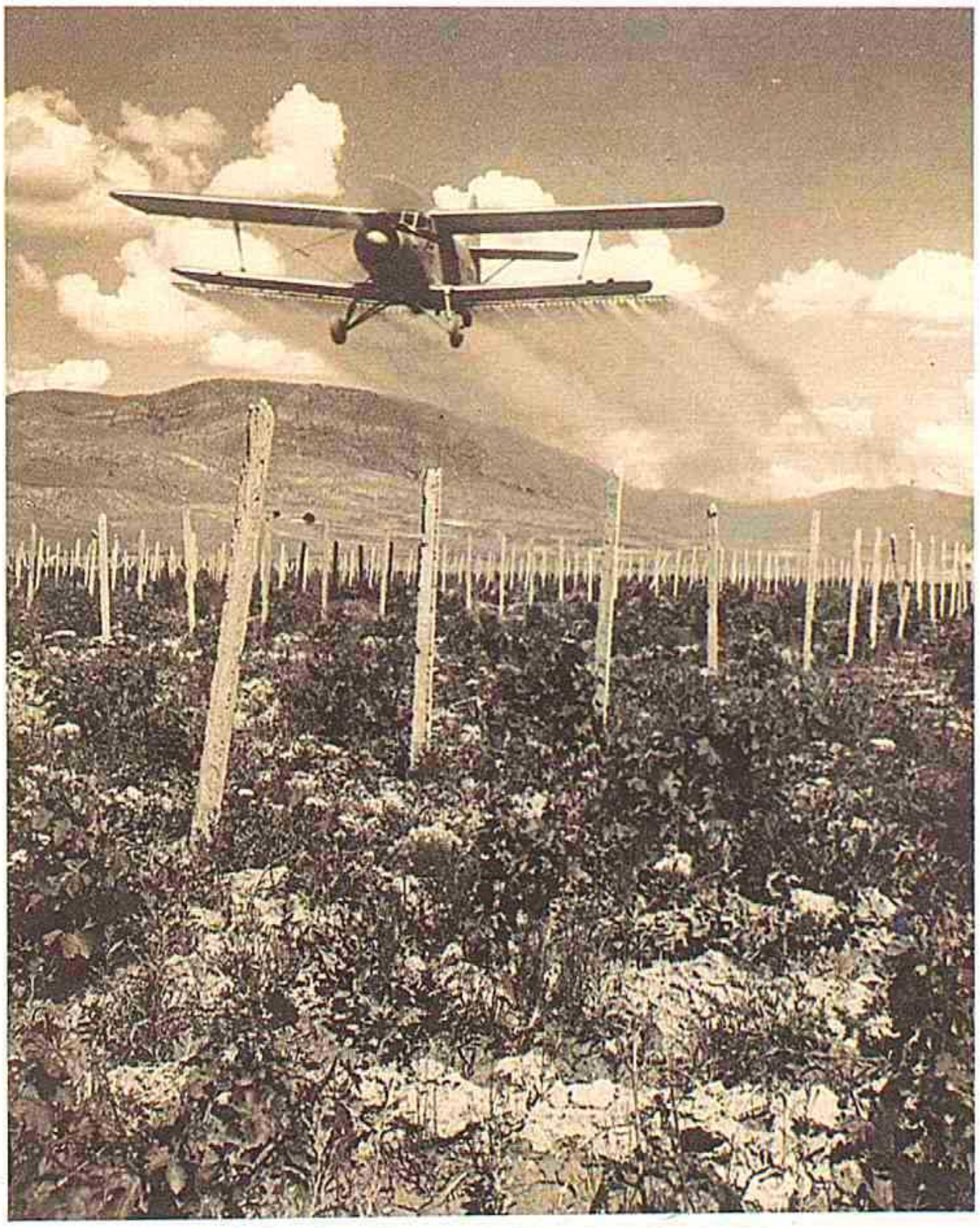

Şərur rayonunda üzümçülük sahəsi
1963-cü il



Naxçıvan şəhər Pioner və Məktəblilər evinin fəalları
1964-cü il

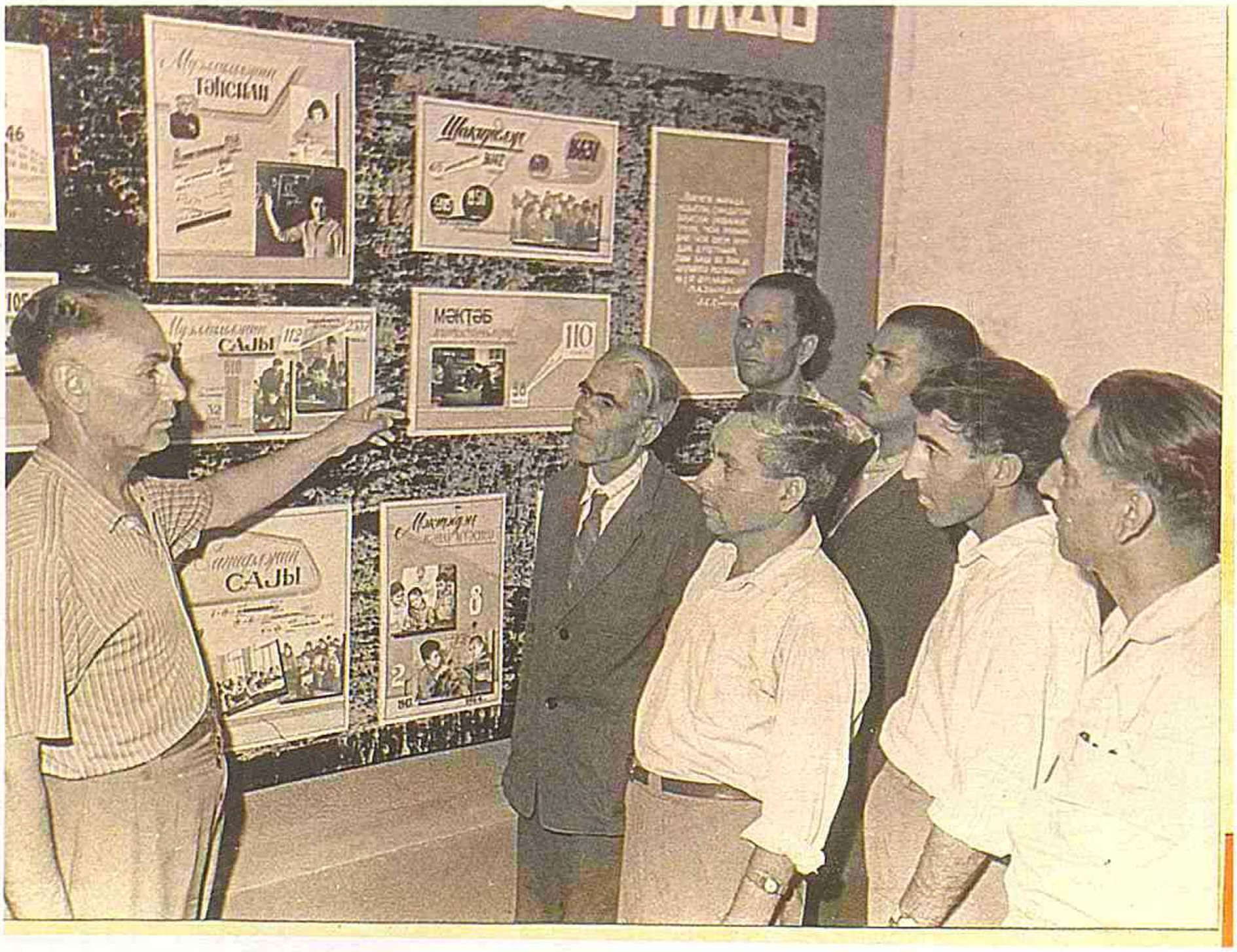

Naxçıvan MSSR Müəllimlər evi
1964-cü il



Naxçıvan şəhəri
1964-cü il



Naxçıvan şəhəri
1964-cü il



A.Babayev "Ürək çağırır" tamaşası
1964-cü il



Ə.Yusifov "Çiçəklənən arzular" tamaşası
1964-cü il

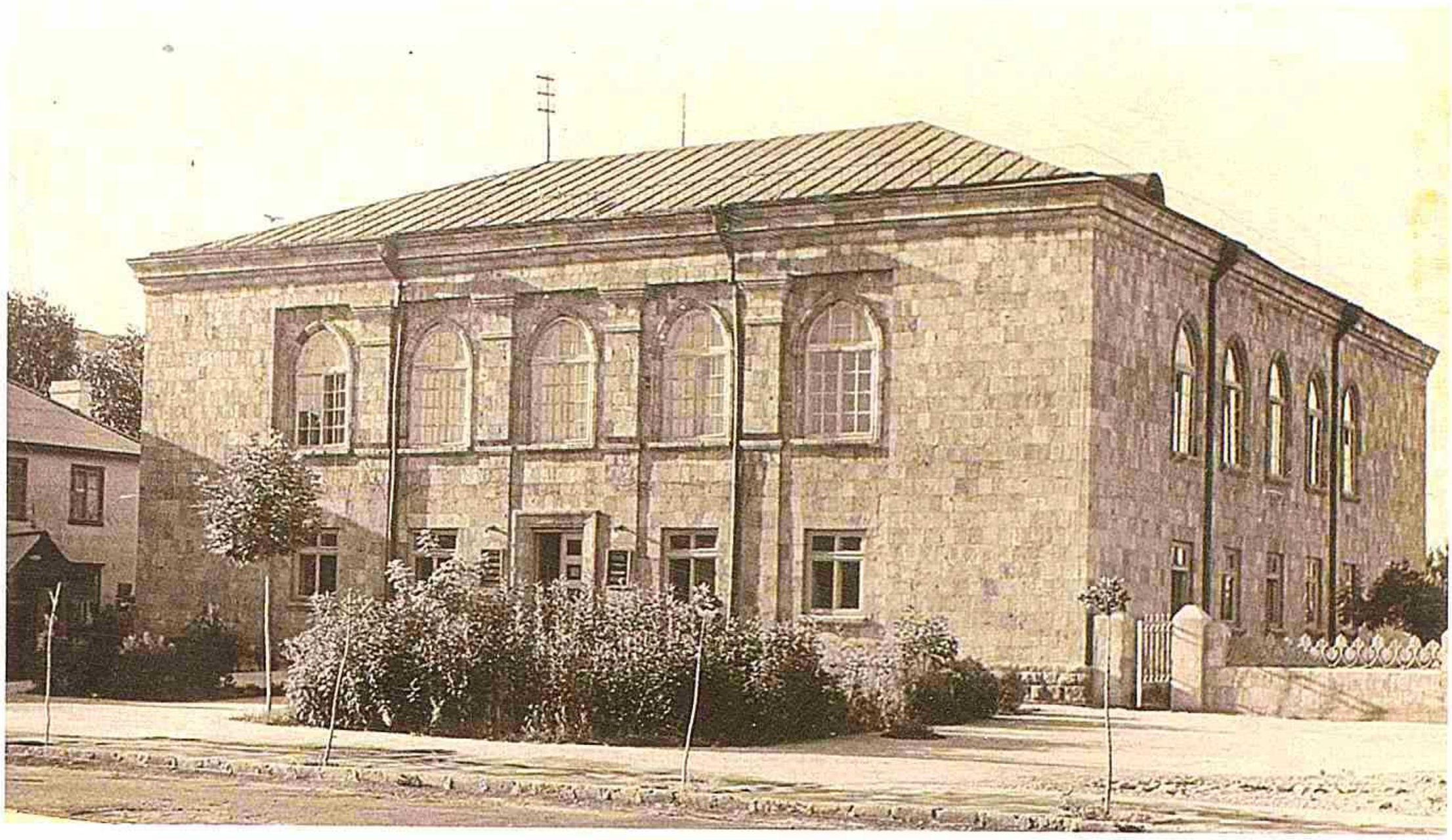

M.S.Ordubadi adına Naxçıvan MSSR kitabxanası
1964-cü il

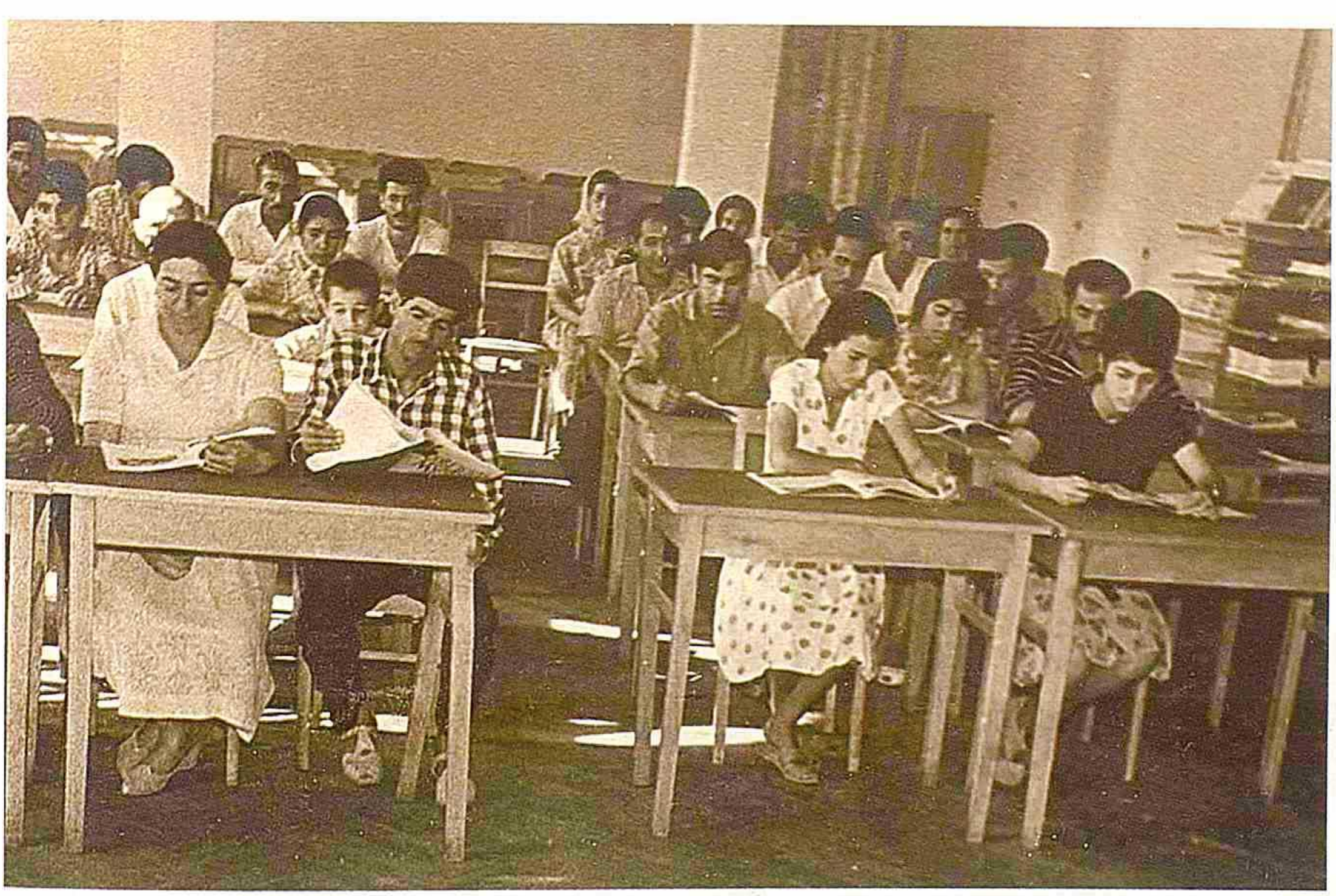

Kitabxananın oxu zalı
1964-cü il

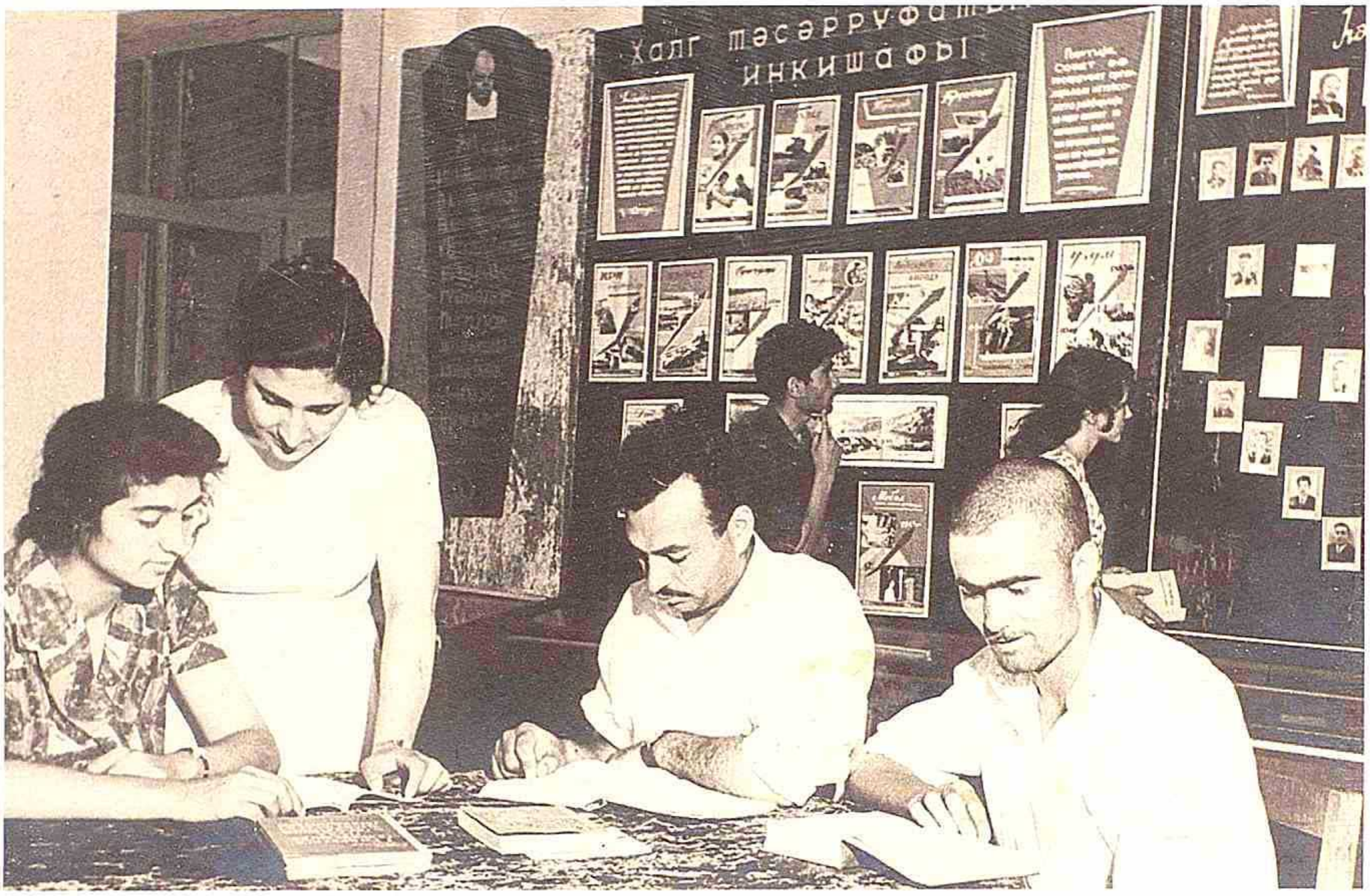



Kitabxanada keçirilən tədbirlər
1964-cü il



Kitabxanada "Naxçıvan MSSR-40 ildə" adlı guşə
1964-cü il

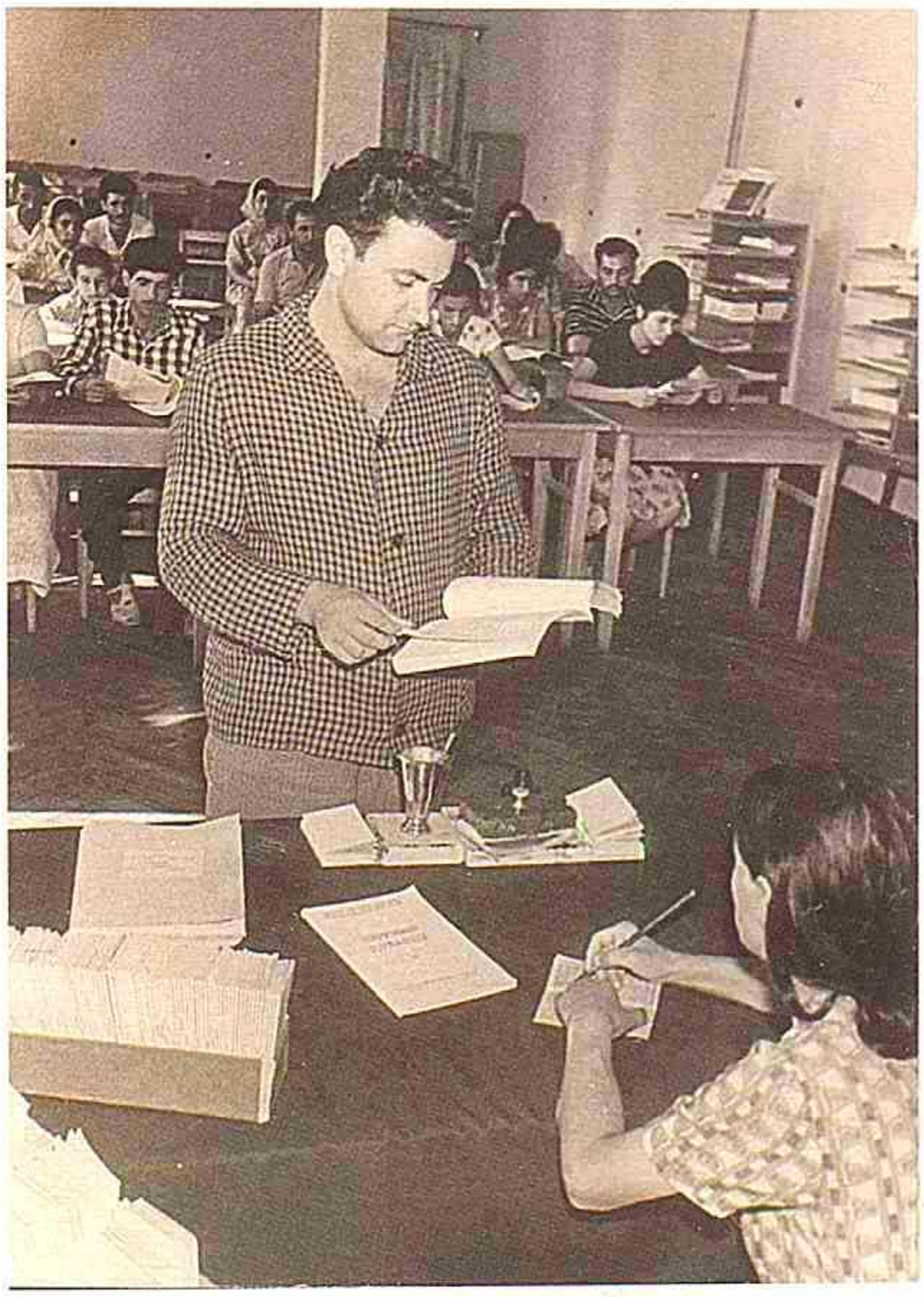

Kitabxananın oxu zalı
1964-cü il



Naxçıvan Mebel Fabrikinin kollektivi 1 May nümayişində
1964-cü il



Naxçıvan şəhər 7 №-li orta məktəbin kollektivi 1 May nümayişində
1964-cü il



Naxçıvan Dövlət Televiziya və Radio Verilişləri Komitəsinin işçiləri 1 May nümayişində
1964-cü il



Azərbaycan KP MK-nın Azərbaycan SSR Nazirlər Sovetinin keçici qırmızı bayrağının Naxçıvan MR-ə verilməsi münasibətilə keçirilən yığıncaq
1965-ci il



Yunis Cabbarov
Sosialist Əməyi Qəhrəmanı



Növrəstə Quliyeva
Sosialist Əməyi Qəhrəmanı



Xasa Vəliyeva
Sosialist Əməyi Qəhrəmanı



Hüseyn Məmmədov
Sosialist Əməyi Qəhrəmanı



Fatma İmanquliyeva
Sosialist Əməyi Qəhrəmanı



Abdulla Məmmədov
Sosialist Əməyi Qəhrəmanı



Şərur rayonunda pambıq yığımı



Bahar Talıbova
Sosialist Əməyi Qəhrəmanı



Şərur rayonunun M.Hüseynzadə adına kolxozun manqa başçısı,
Sosialist Əməyi Qəhrəmanı Bahar Talıbovanın deputat həmkarları ilə görüşü
1965-ci il



Sosialist Əməyi Qəhrəmanı Bahar Talıbovanın
Yengicə seçki dairəsində seçicilərlə görüşü



Sosialist Əməyi Qəhrəmanı Bahar Talıbova
Şərur rayonunun qabaqcıl əmək adamları ilə birlikdə



Şərur rayonunda tütün sahəsi, SSRİ Ali Sovetinin deputatı Səriyyə Əhmədova
1965-ci il

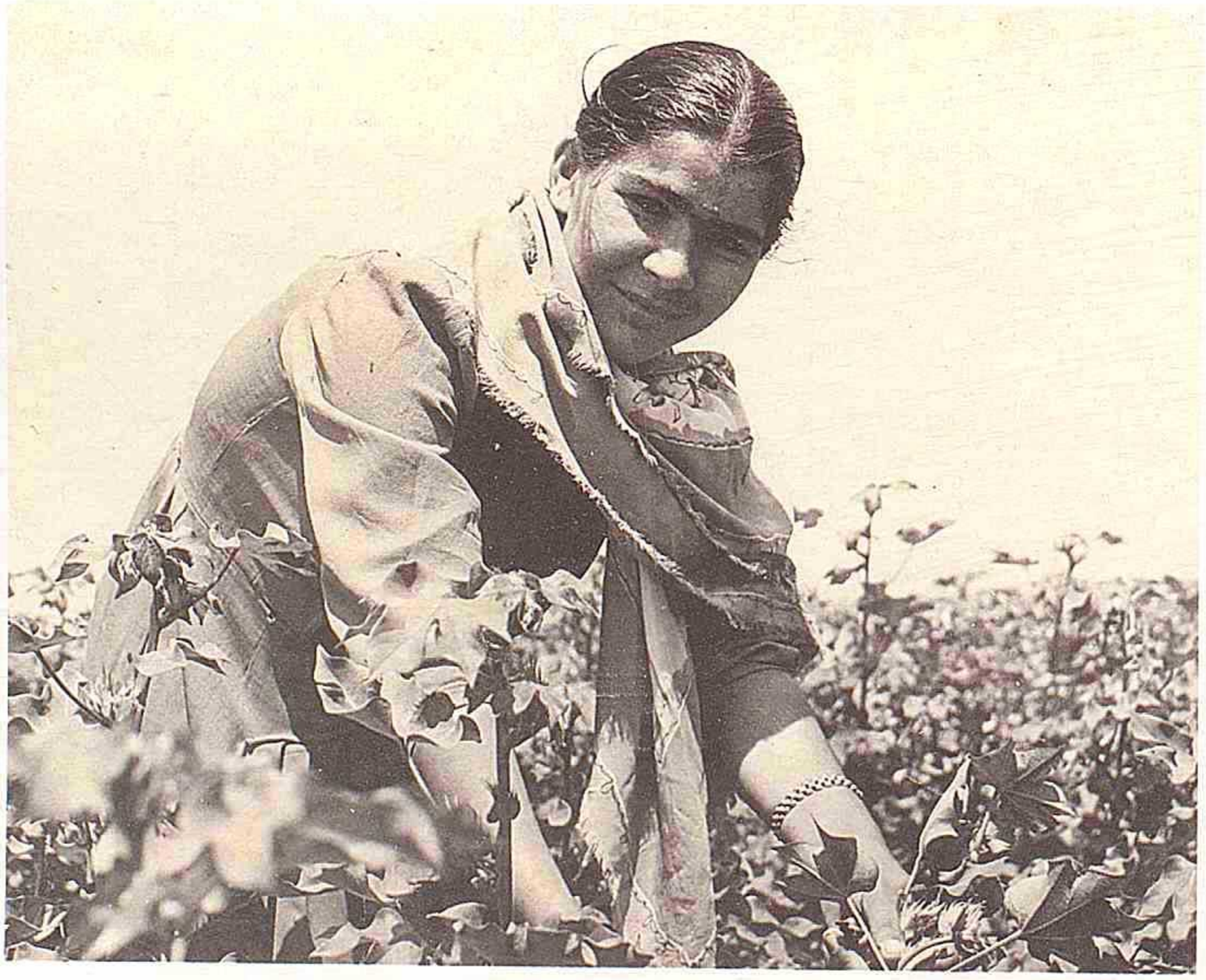

SSRİ Ali Sovetinin deputatı Səriyyə Əhmədova tütün sahəsində
1965-ci il

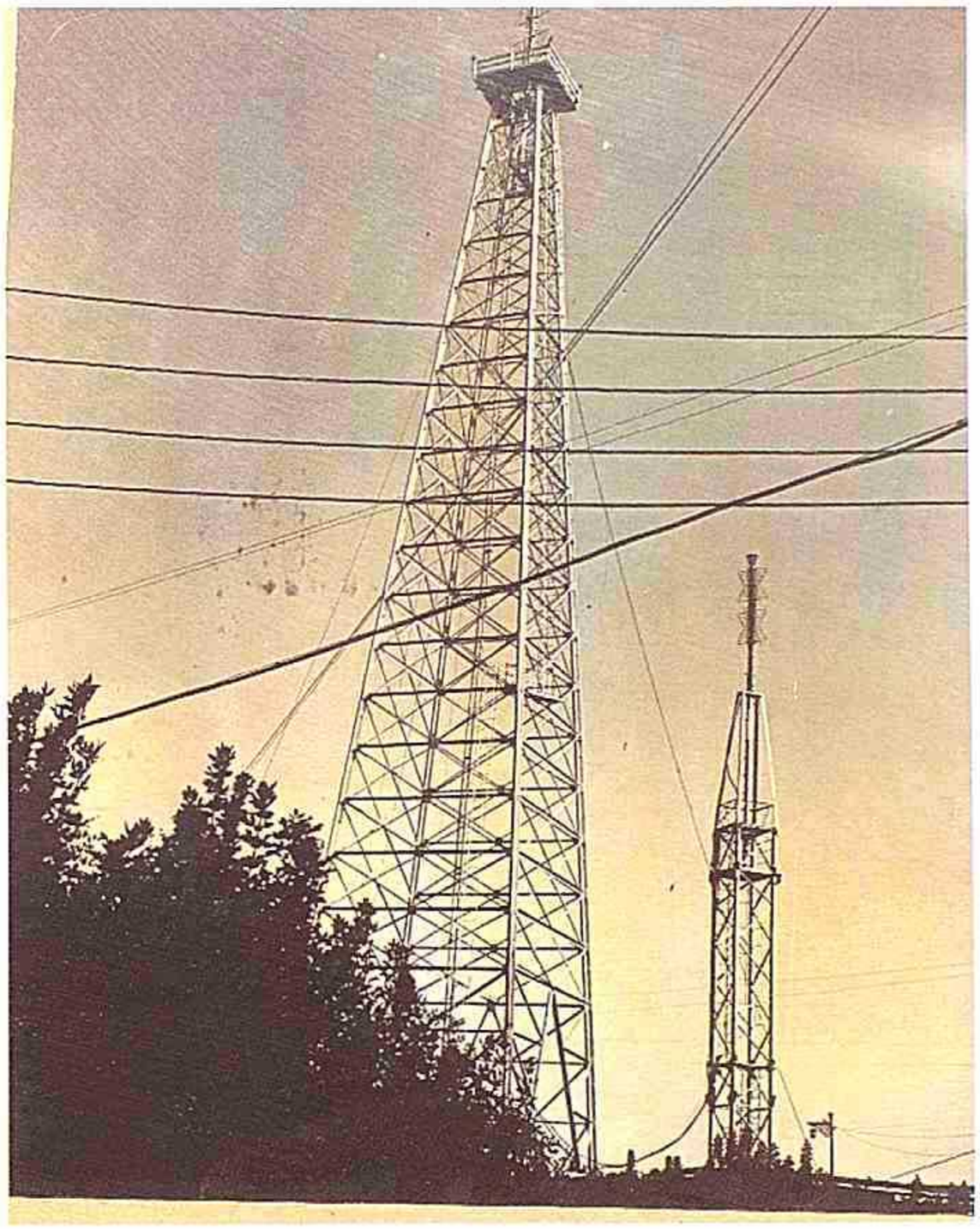

Naxçıvan televiziyasının ötürücü qüllələri

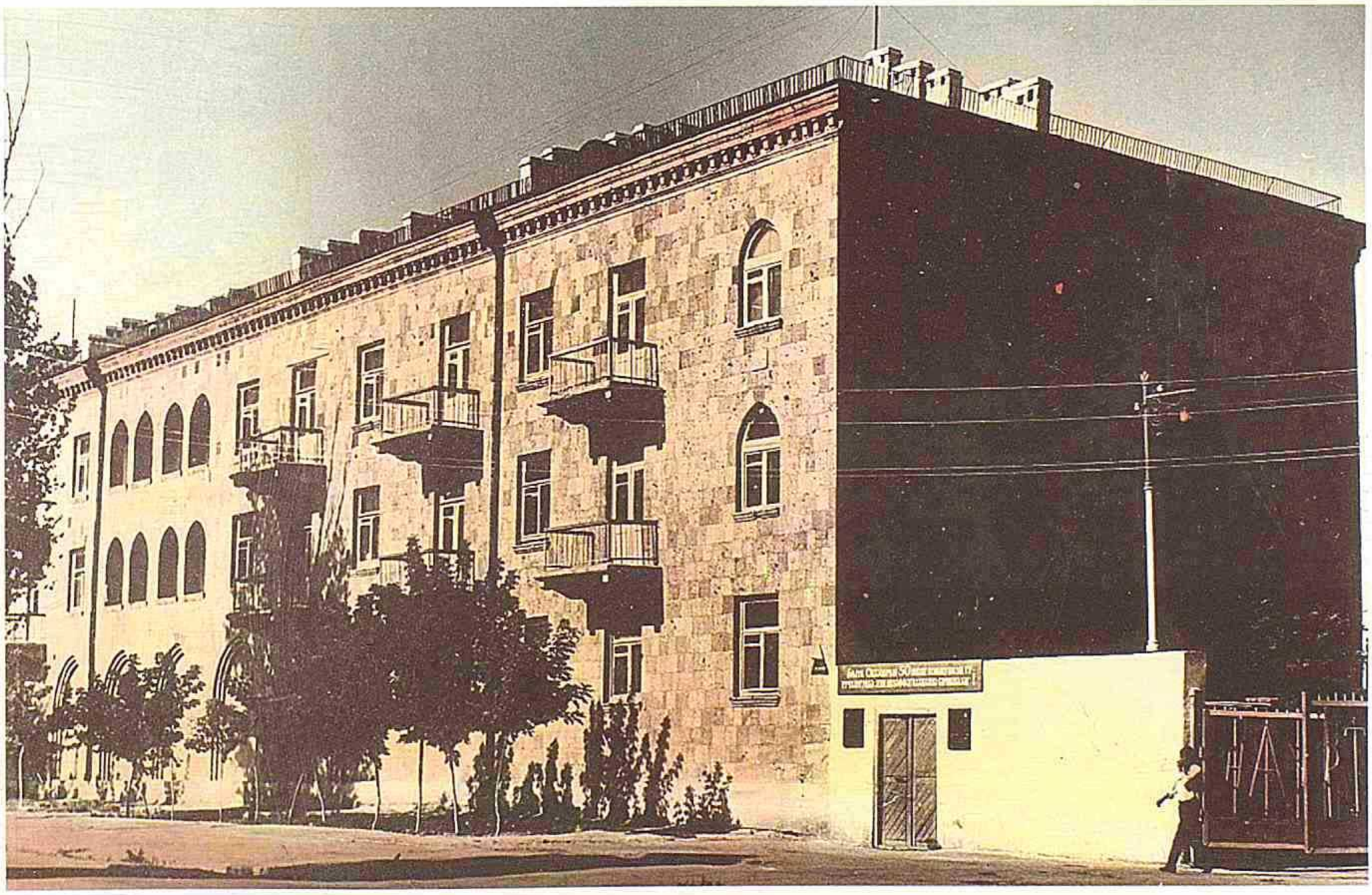

Naxçıvan Dövlət Televiziya və Radio Verilişləri Komitəsinin binası
1964-cü il

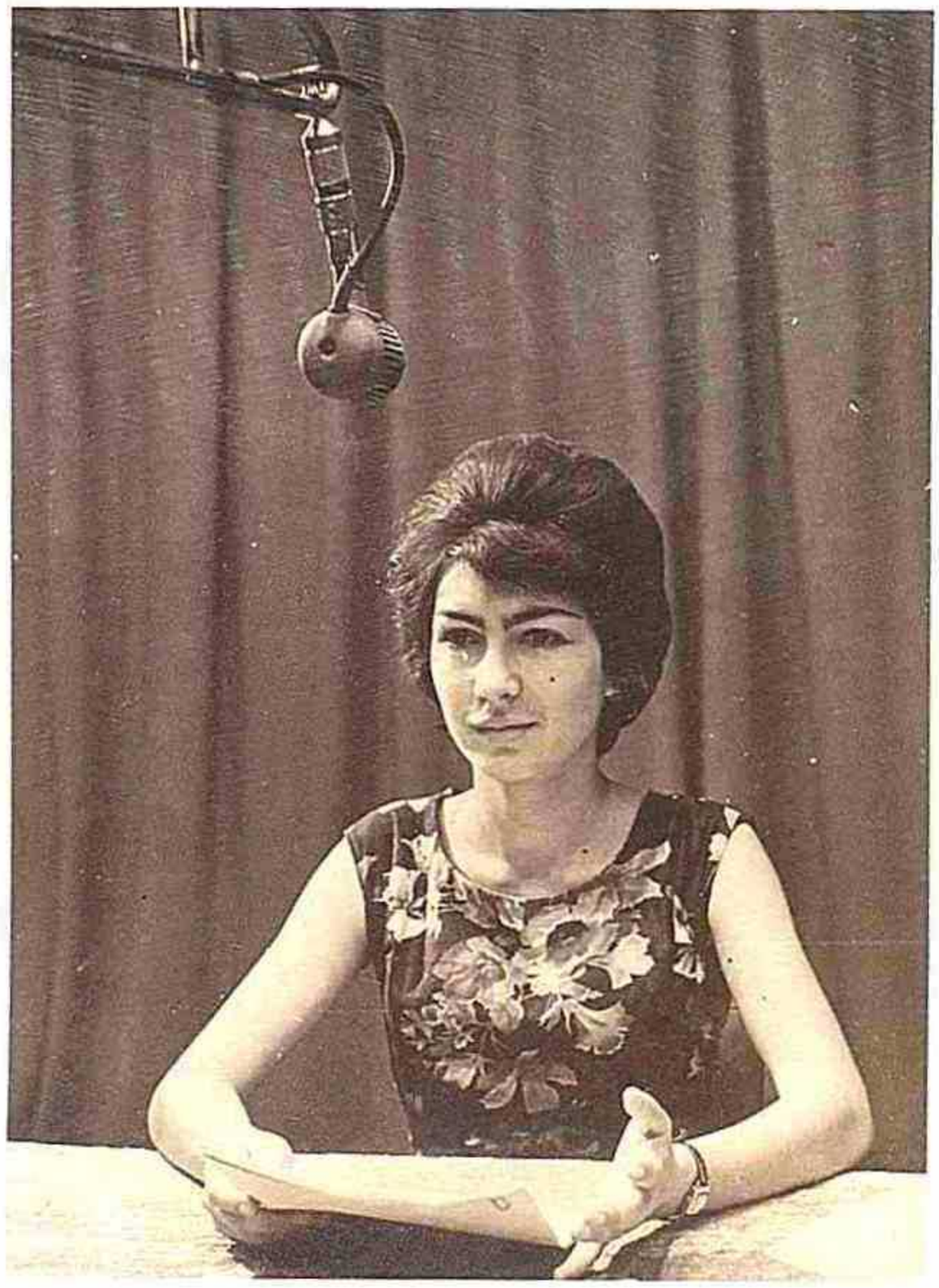



Naxçıvan televiziyasının ilk diktorları Məhəbbət Mehdiyeva, Mehdi Abdullayev
1965-ci il



Naxçıvan şəhərindən görüntü
1965-ci il



Sanitar Epidemiologiya Stansiyasının binası
1965-ci il



Naxçıvan Dövlət Musiqili Dram Teatrının binası
1965-ci il



Naxçıvan şəhərindən görüntü
1965-ci il



Naxçıvan şəhəri
1965-ci il

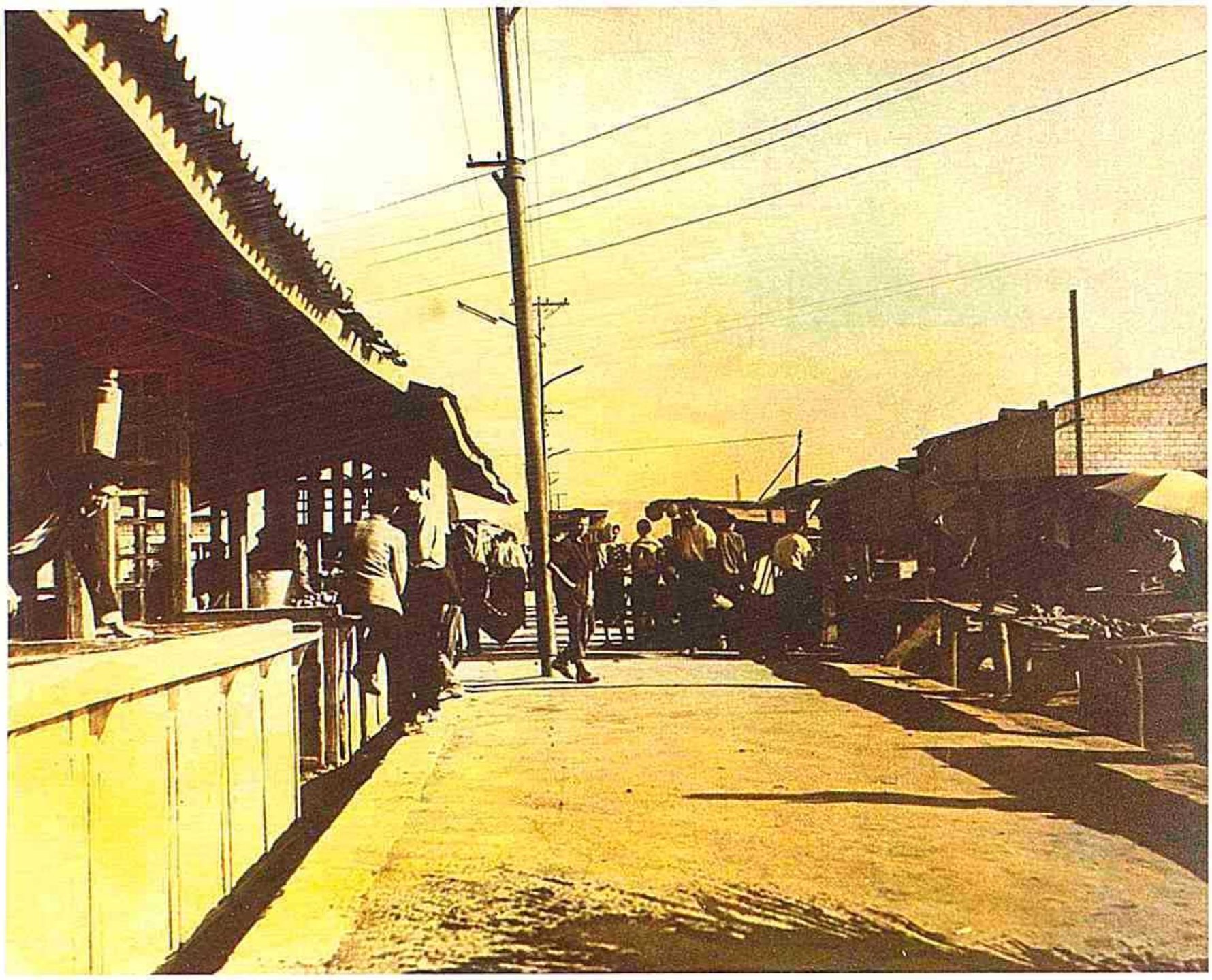

Naxçıvan şəhərində bazar
1965-ci il

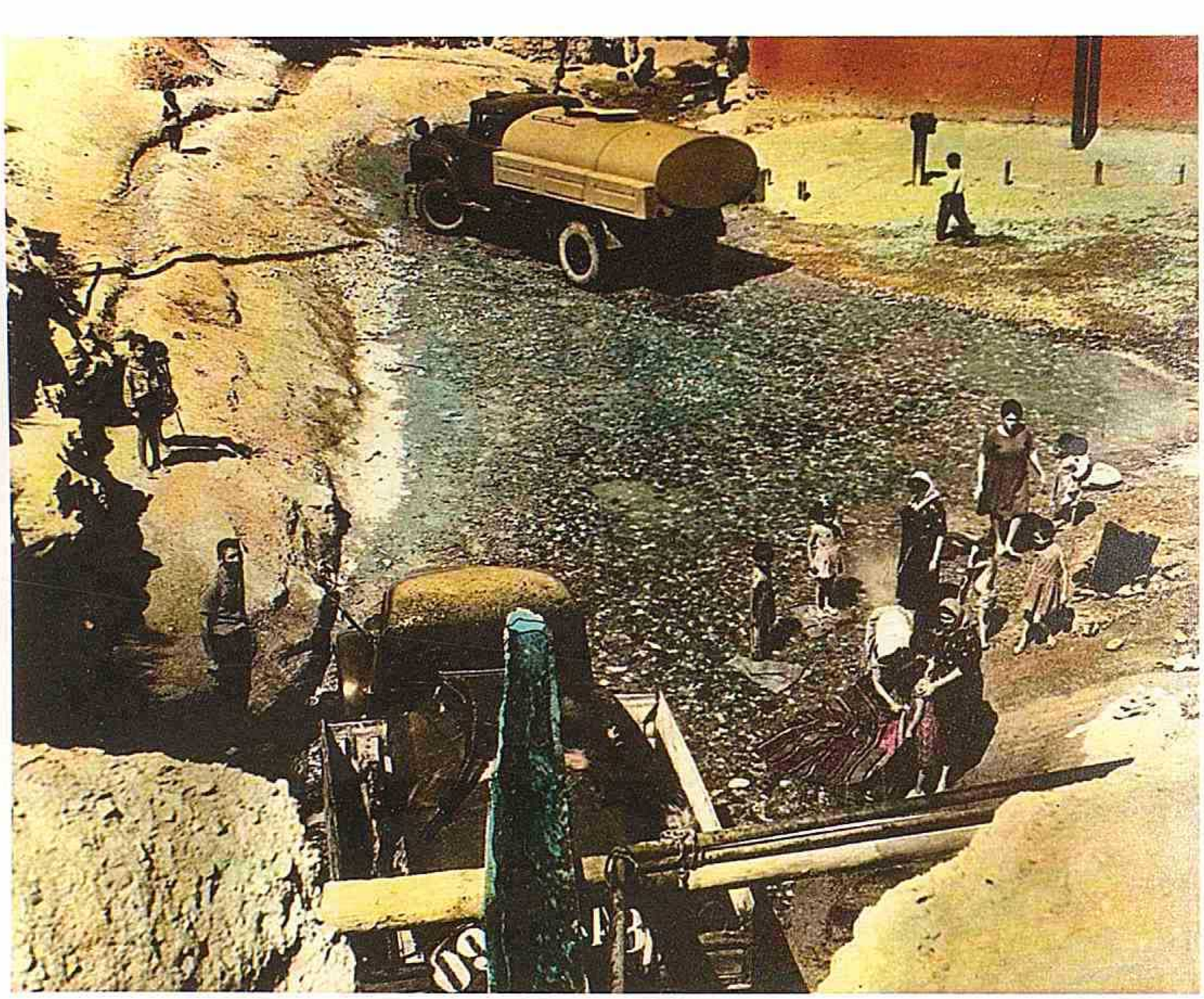

Kalba Musa çeşməsi
1965-ci il



Naxçıvan şəhəri
1965-ci il

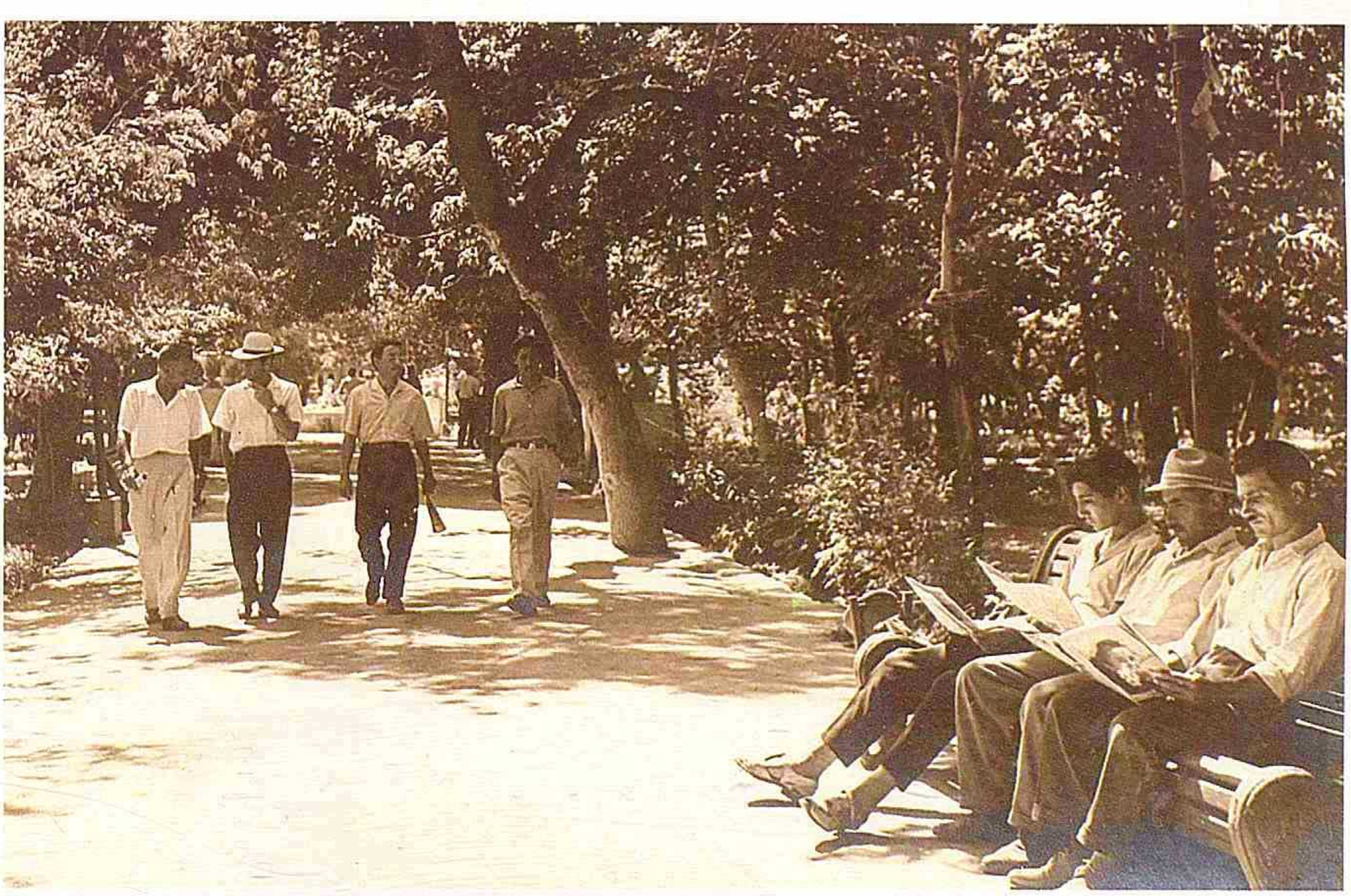

Naxçıvan şəhəri, Mədəniyyət və İstirahət parkı
1965-ci il



Naxçıvan şəhəri, mərkəzi meydan
1965-ci il

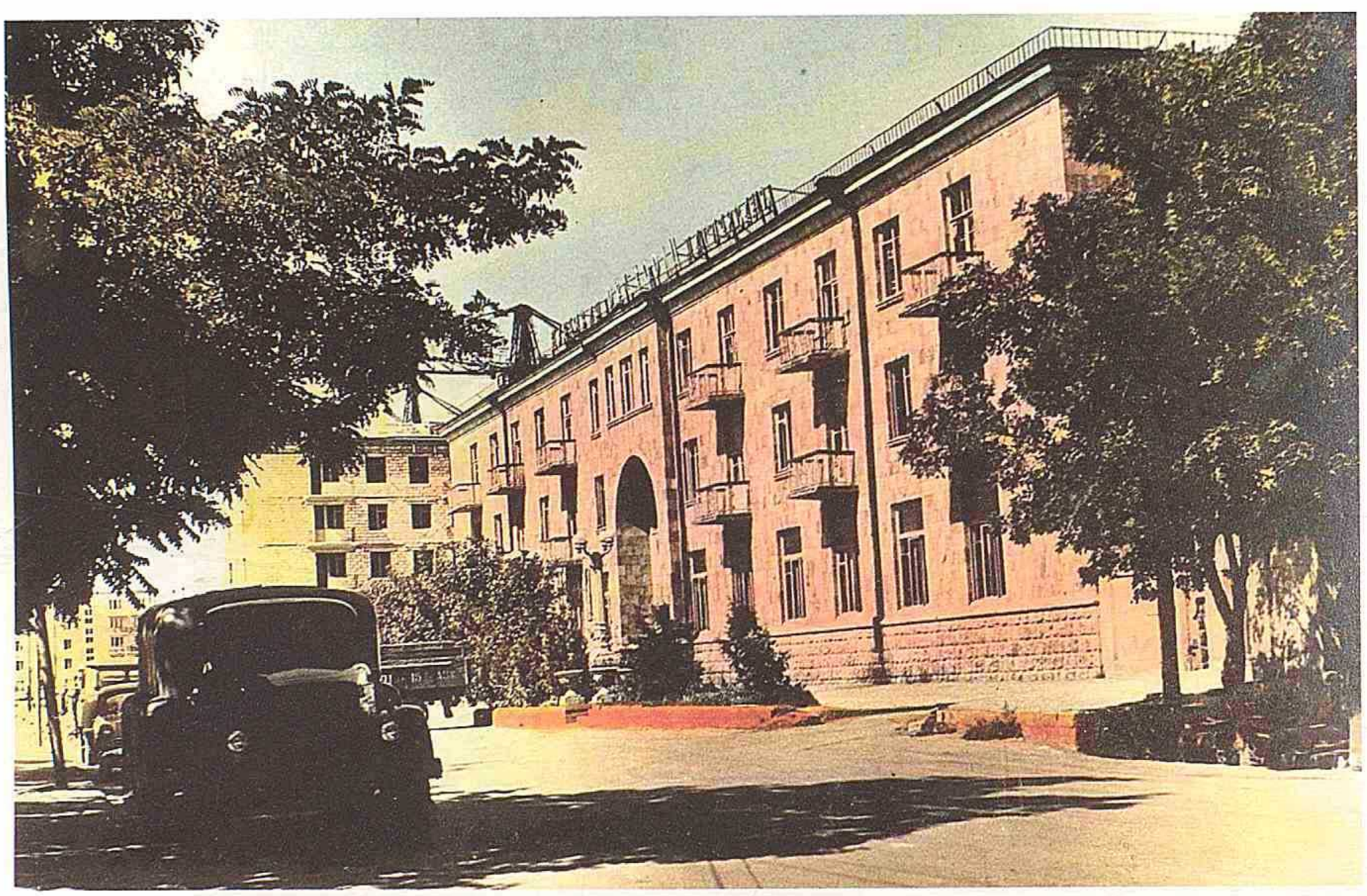

Naxçıvan şəhəri, Nizami küçəsi
1965-ci il



Naxçıvan şəhəri
1965-ci il



Naxçıvan şəhəri, Nizami küçəsi
1965-ci il



Naxçıvan şəhərində yeni tikilən binalar
1965-ci il



Naxçıvan şəhərində yeni tikililər
1965-ci il

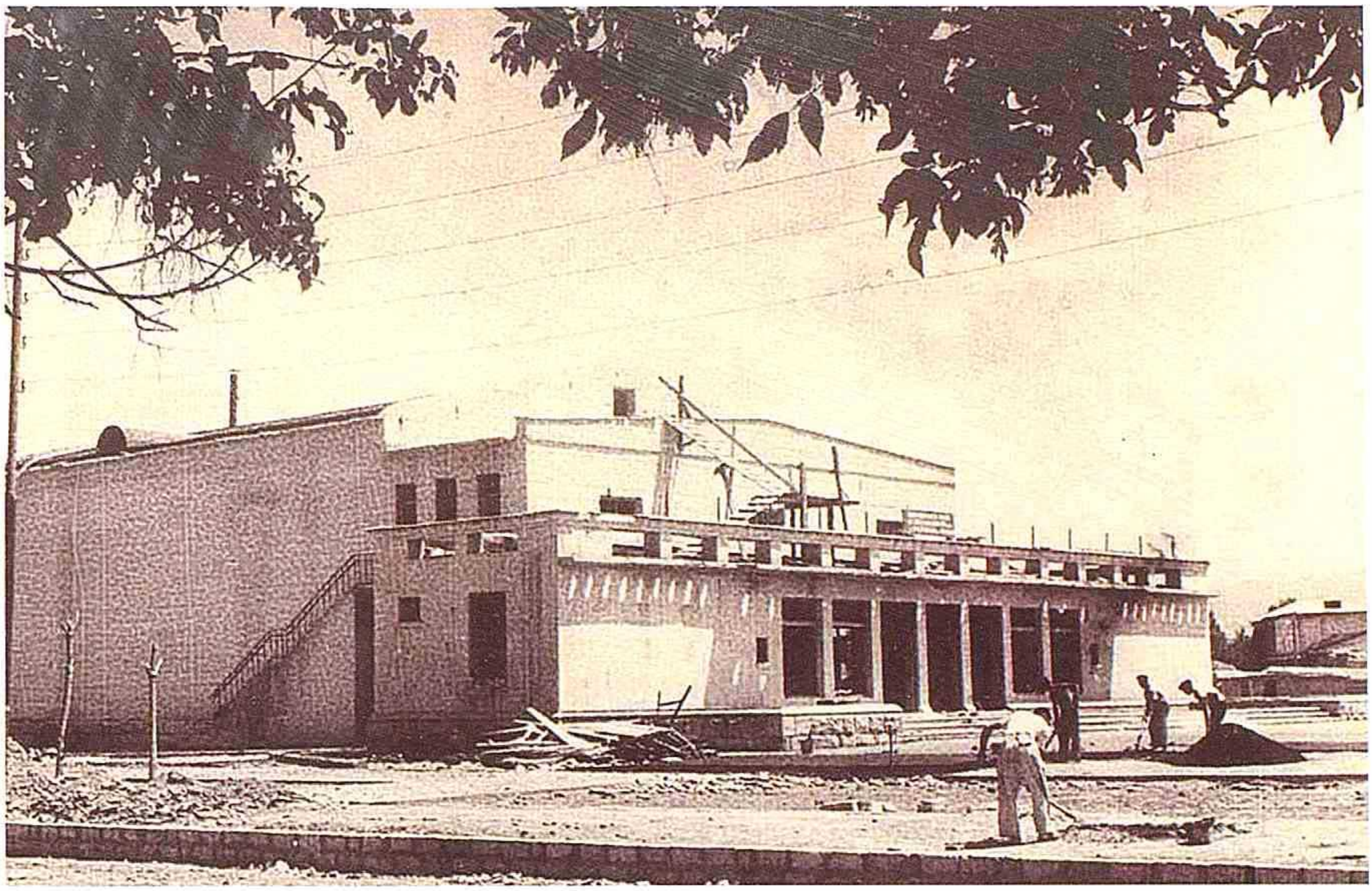

Hüseyn Cavid adına kinoteatr binasının tikintisi
1965-ci il



Naxçıvan şəhəri
1965-ci il

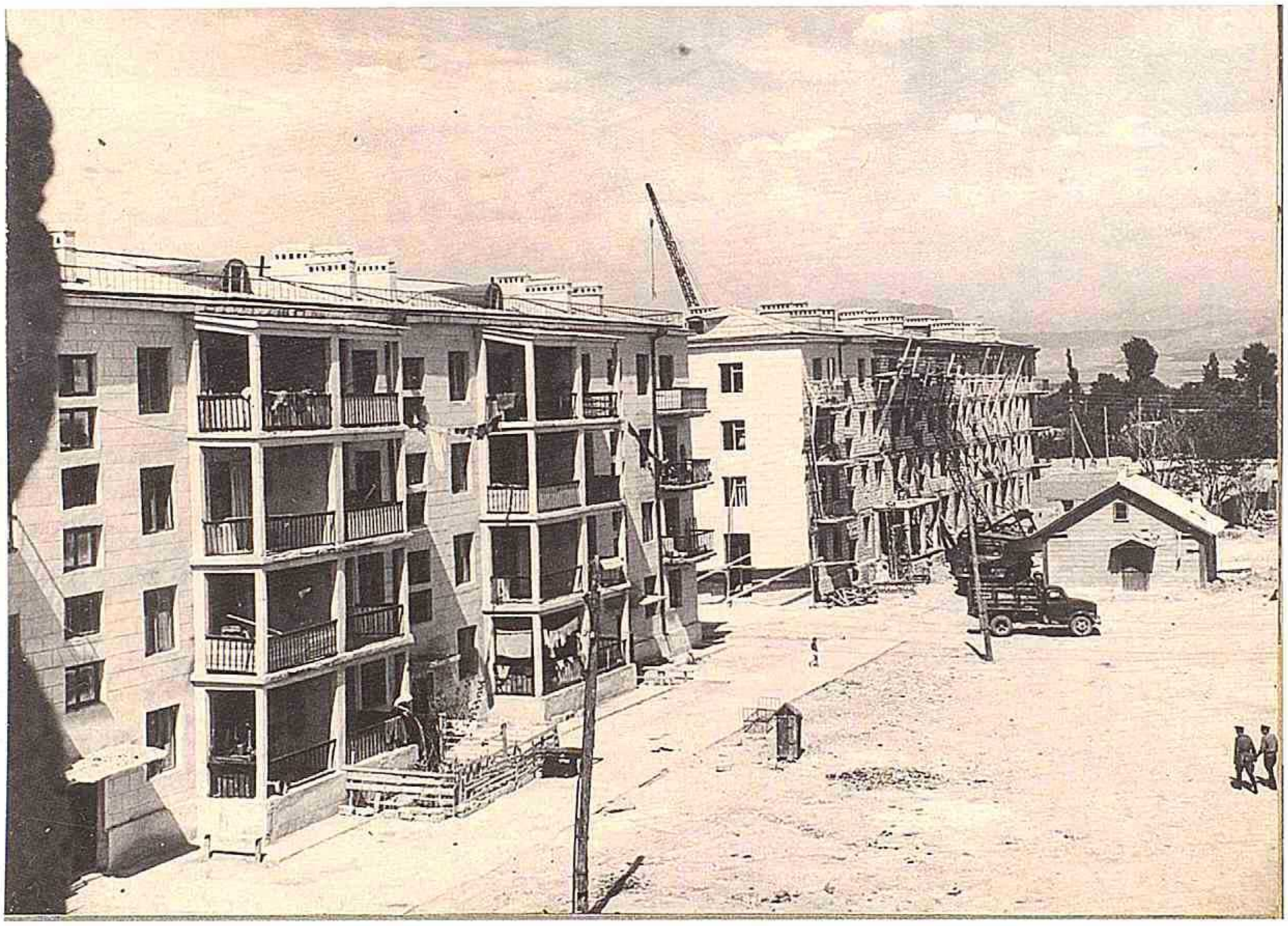



Naxçıvan şəhərində yeni tikililər
1965-ci il

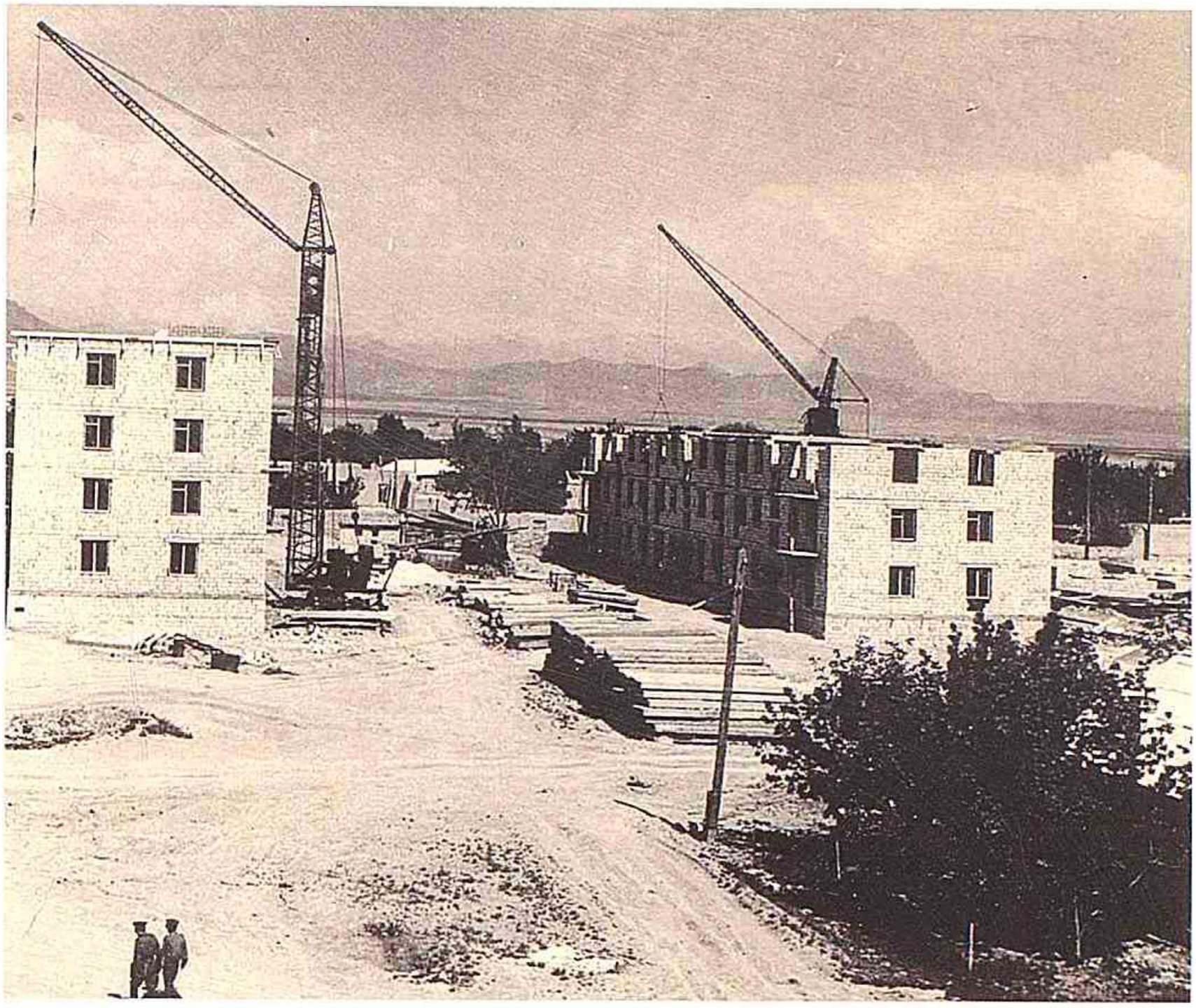

Naxçıvan şəhərində yeni tikililər
1965-ci il



"Naxçıvan" mehmanxanası
1965-ci il

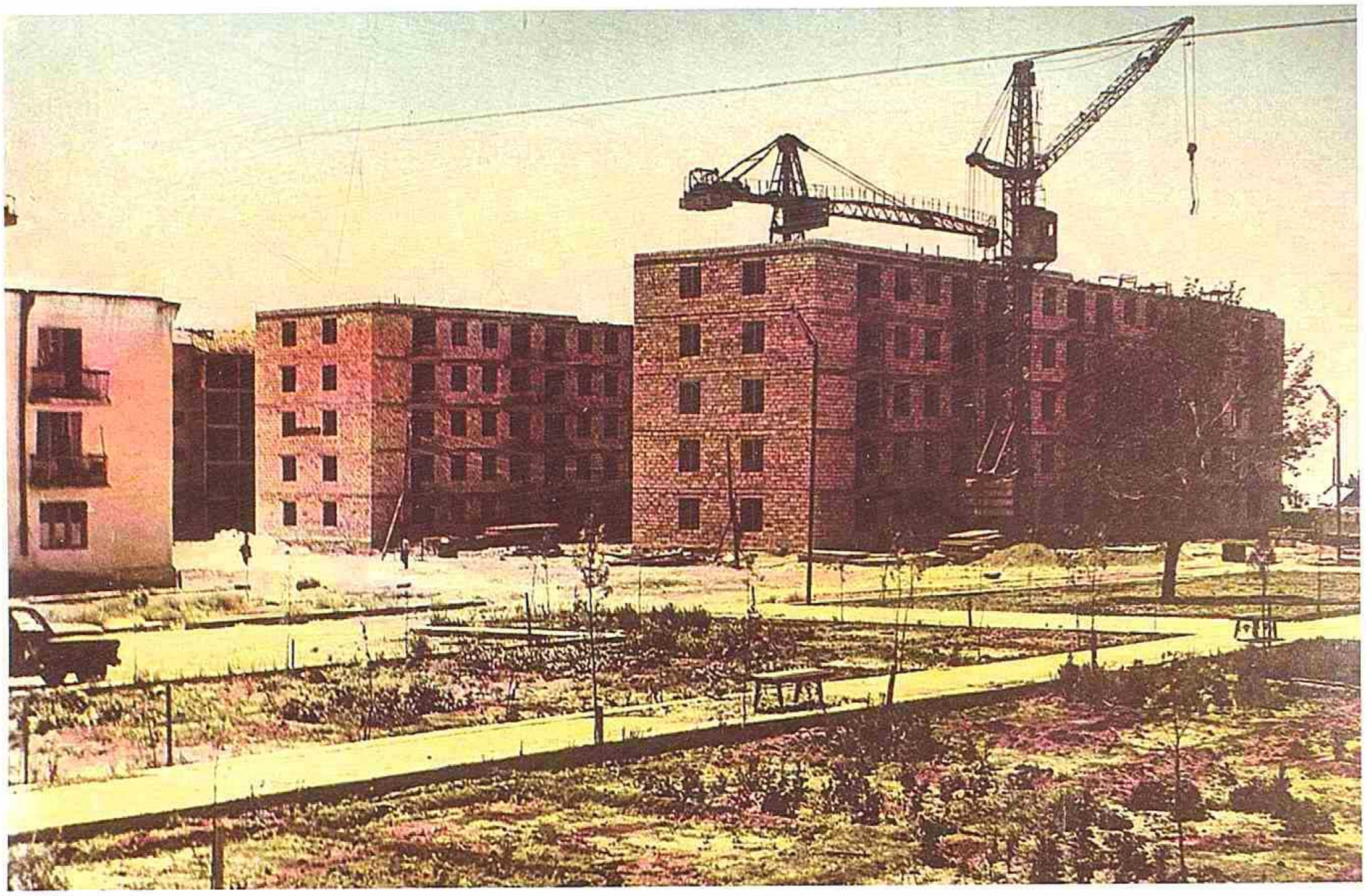

Naxçıvan şəhəri, Nizami küçəsində yeni tikilən binalar
1965-ci il



Naxçıvan şəhərində yeni tikililər
1965-ci il



Naxçıvan Dövlət Musiqili Dram Teatrının binası
1965-ci il



C.Məmmədquluzadə küçəsi
1965-ci il



İmamzadə kompleksi
1965-ci il



Naxçıvan şəhərindən görüntü
1965-ci il





Naxçıvan şəhərində uşaq bağçası
1965-ci il

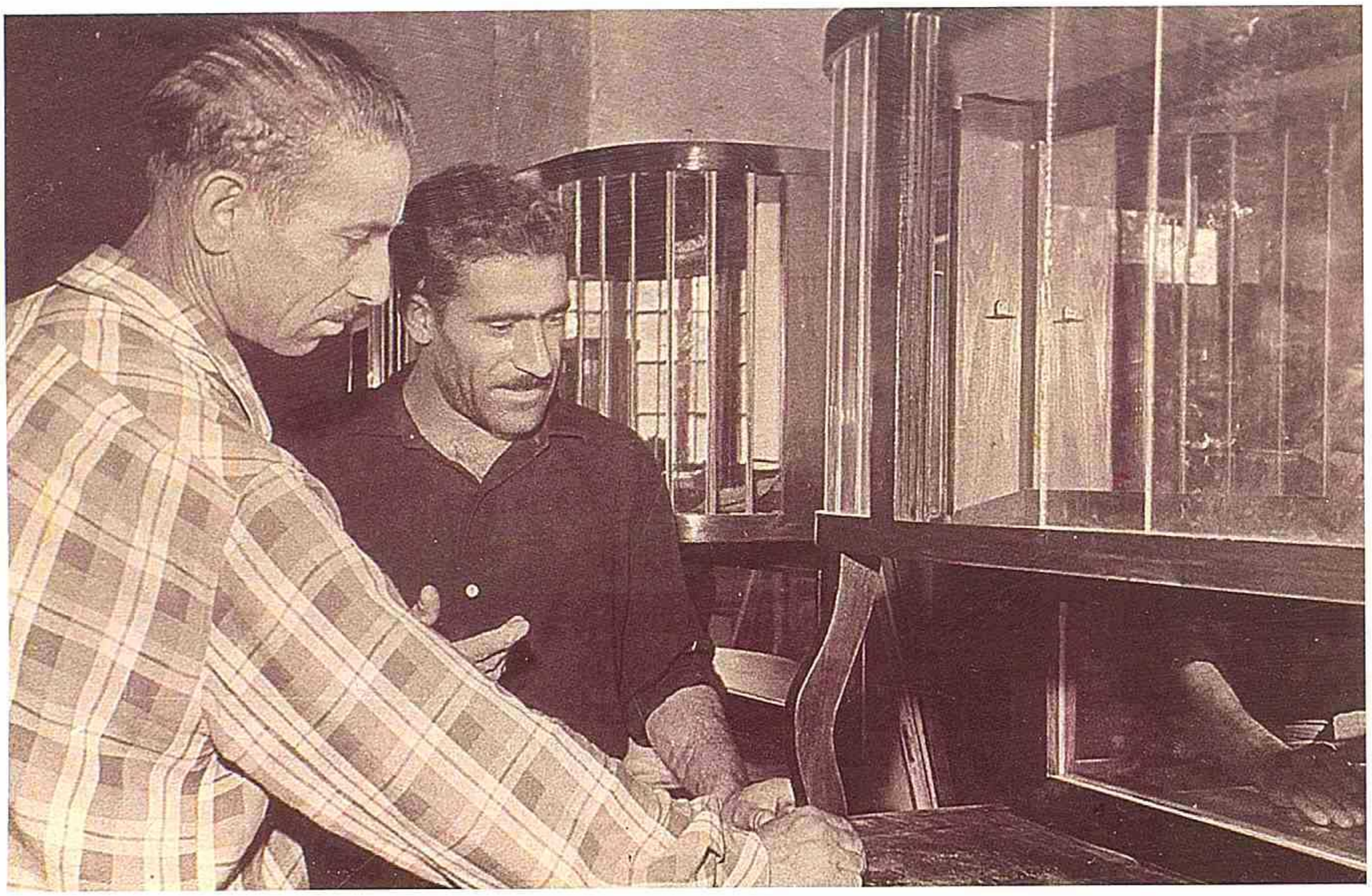

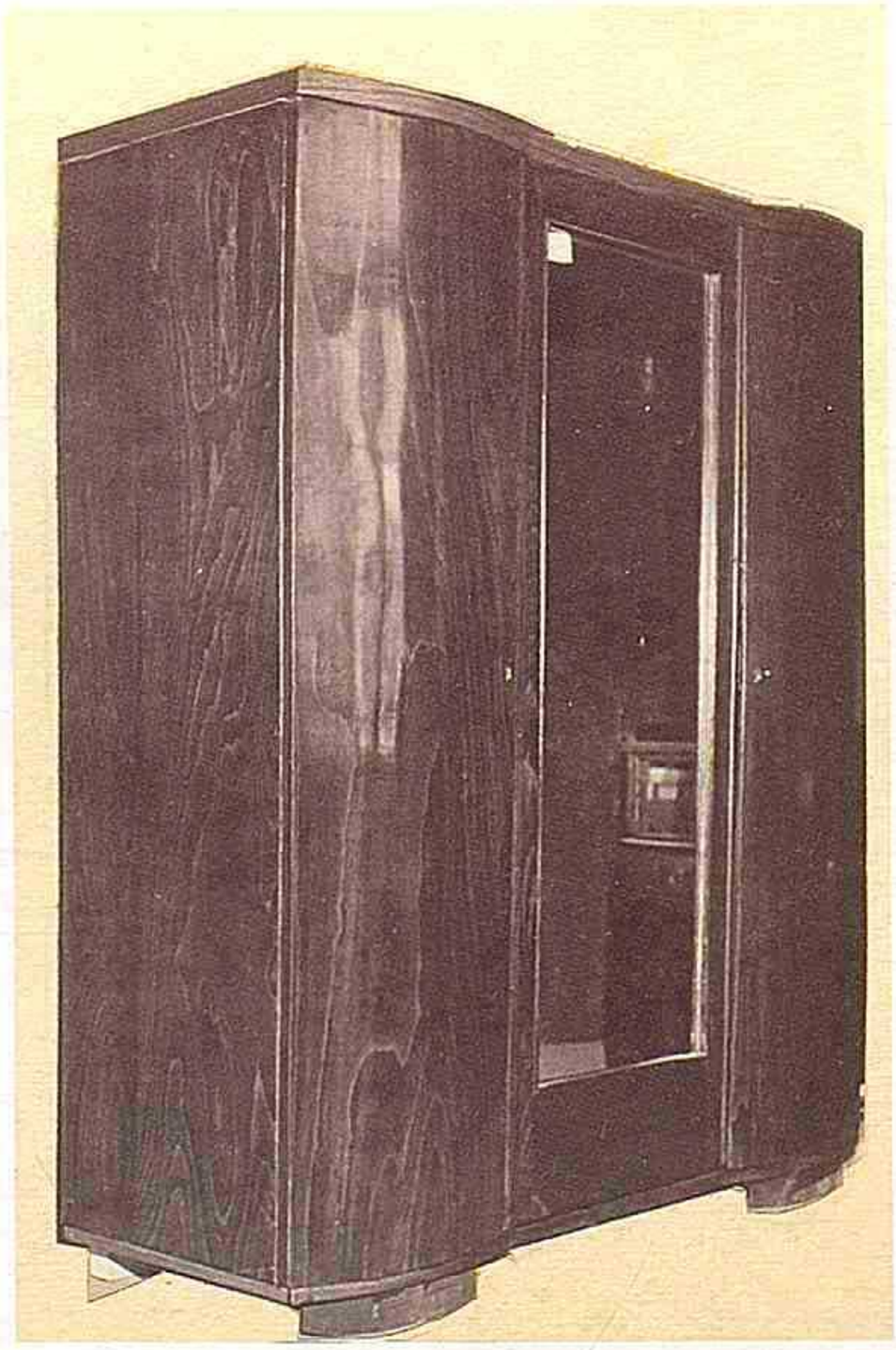

"Naxçıvan Muxtar Respublikasının 40 illiyi" adına Mebel Fabrikinin məhsulları
1965-ci il



Qəmərli-Şərur-Naxçıvan yüksək gərginlikli elektrik xəttinin açılışı
1965-ci il

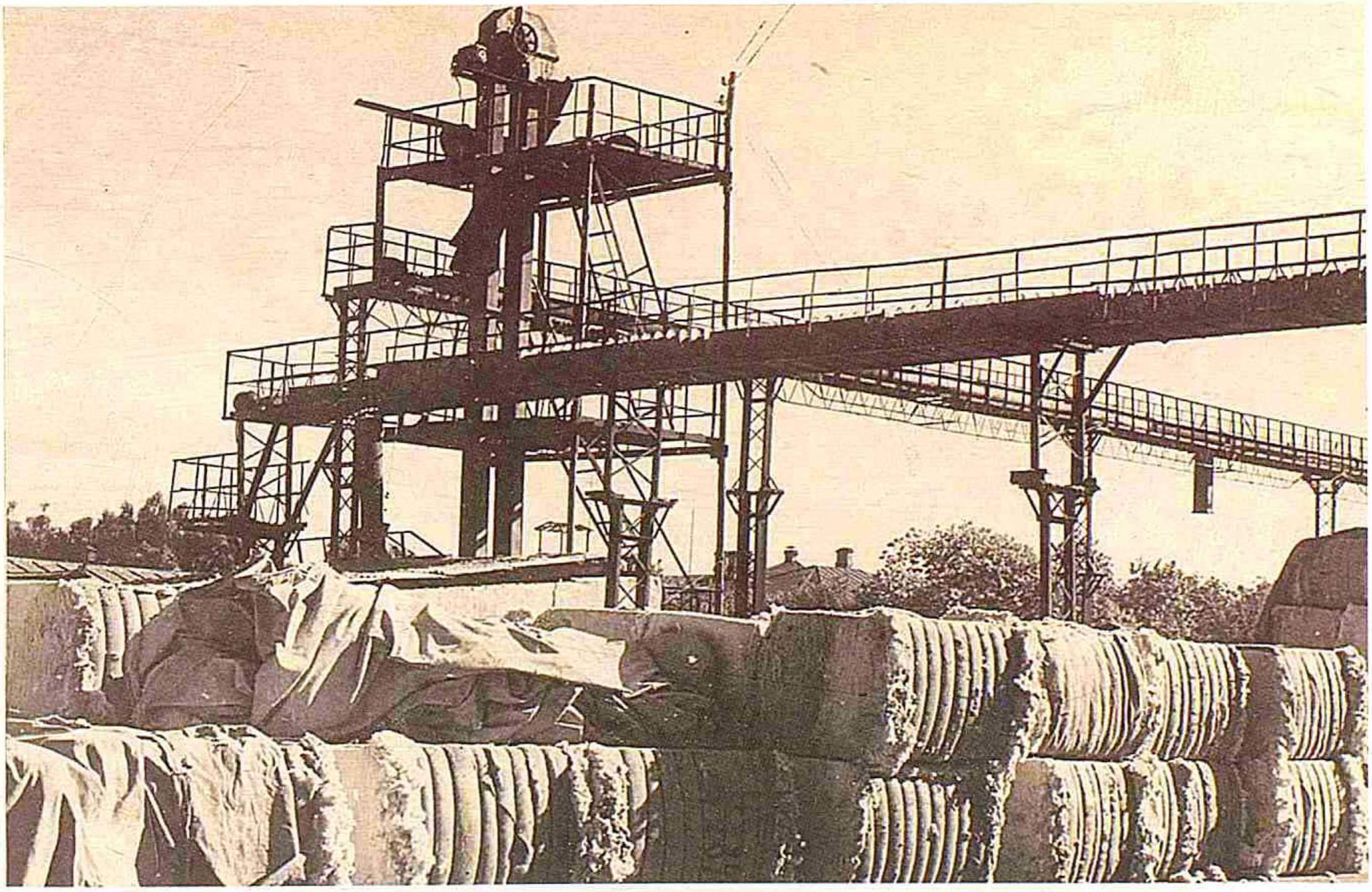

Şərur rayon Pambıqtəmizləmə zavodu
1965-ci il

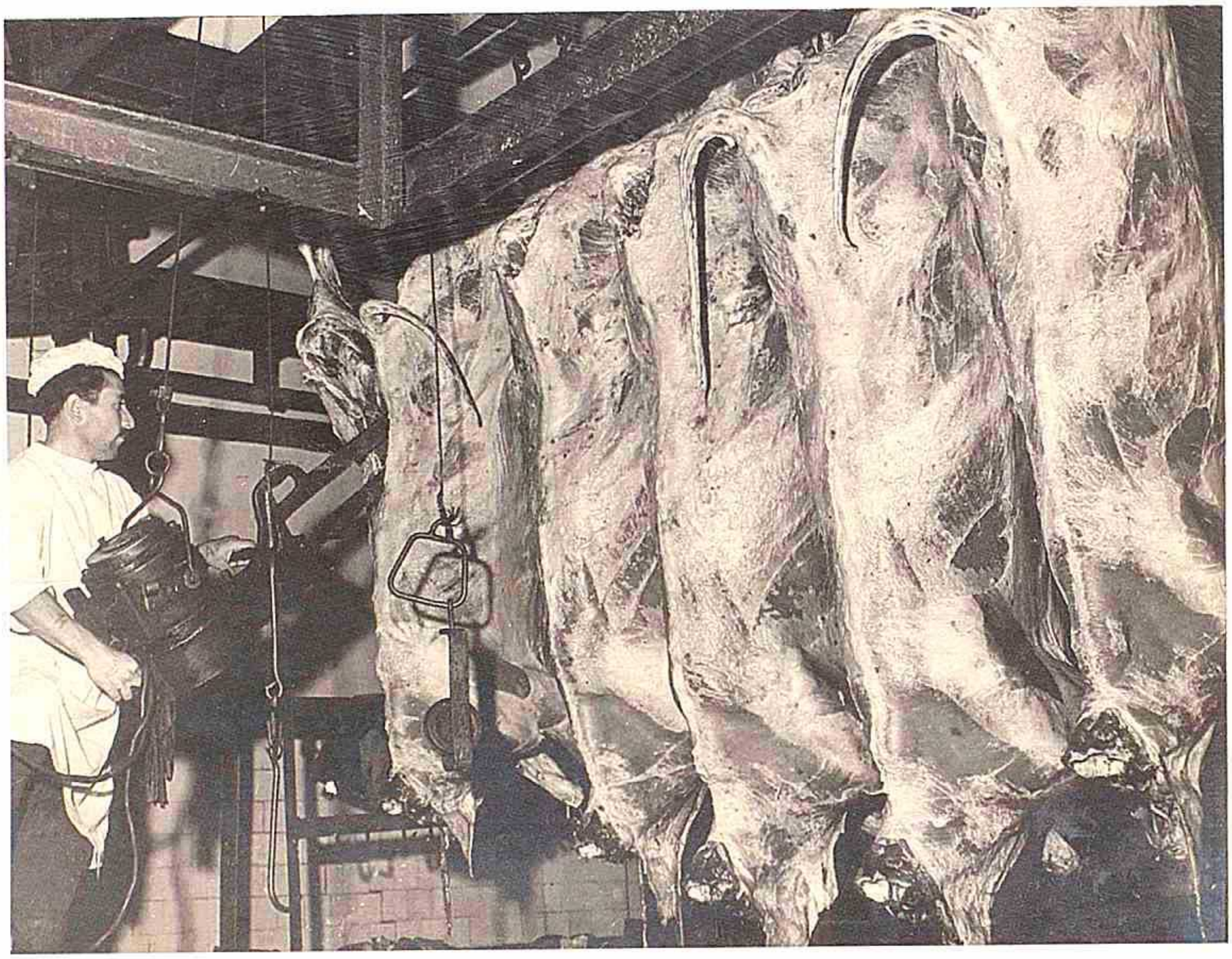

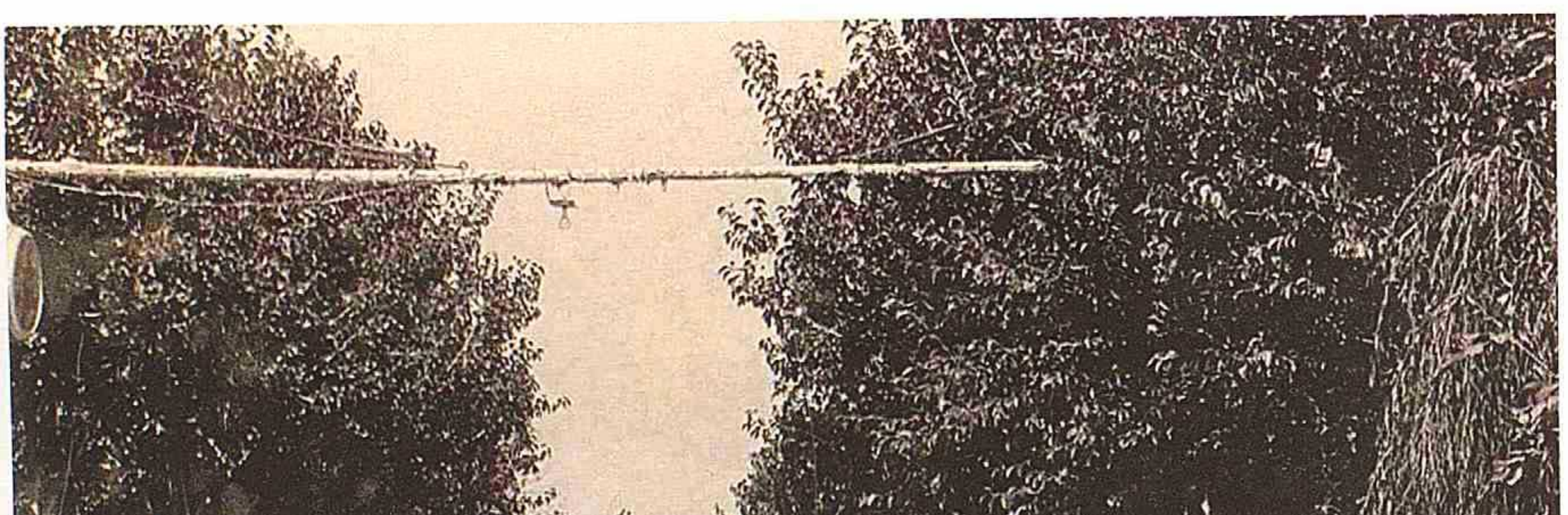

Naxçıvan ət və süd məhsulları kombinatı
1965-ci il



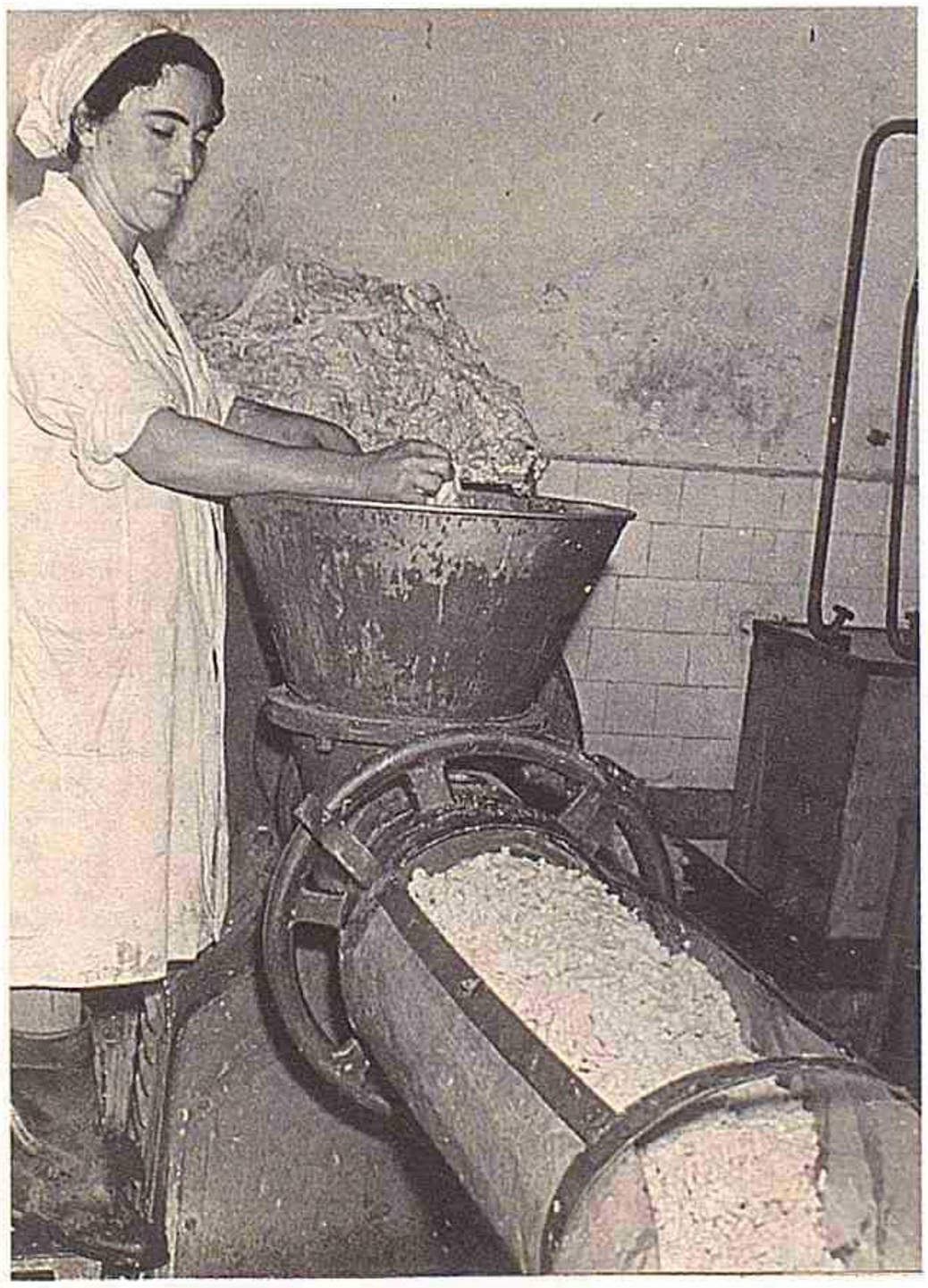

Naxçıvan ət və süd məhsulları kombinatı
1965-ci il

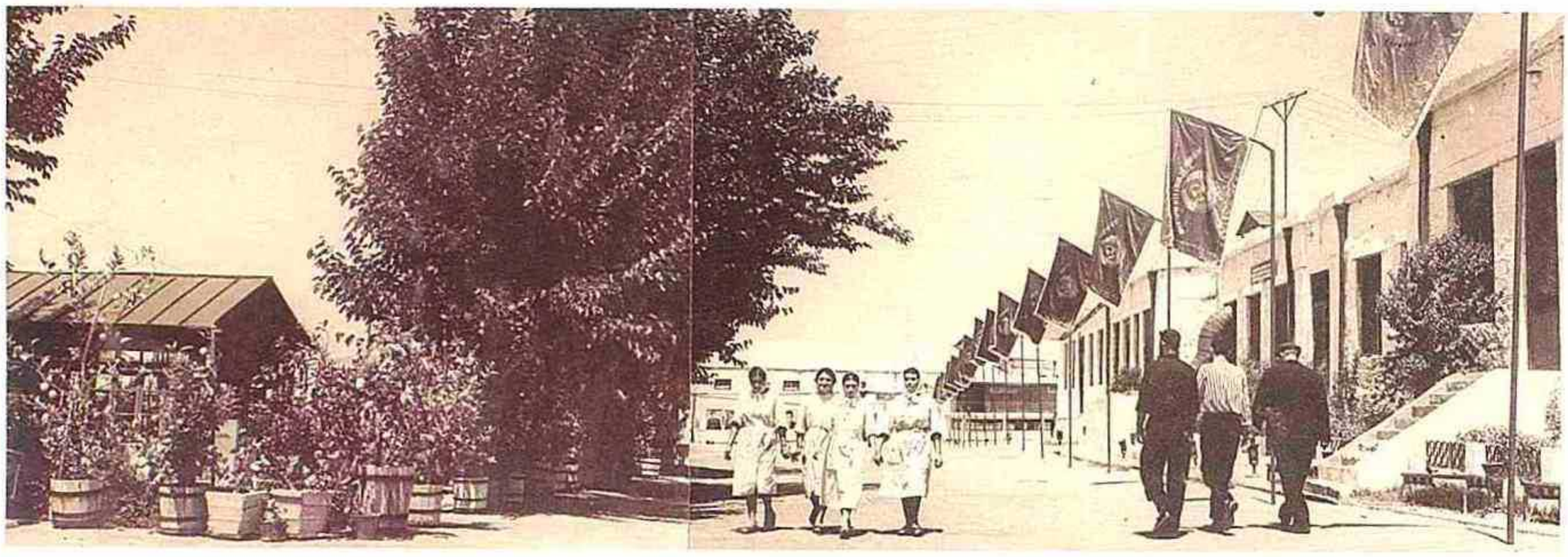

Ordubad konserv zavodu
1965-ci il



Ordubad baramaaçan fabriki
1965-ci il



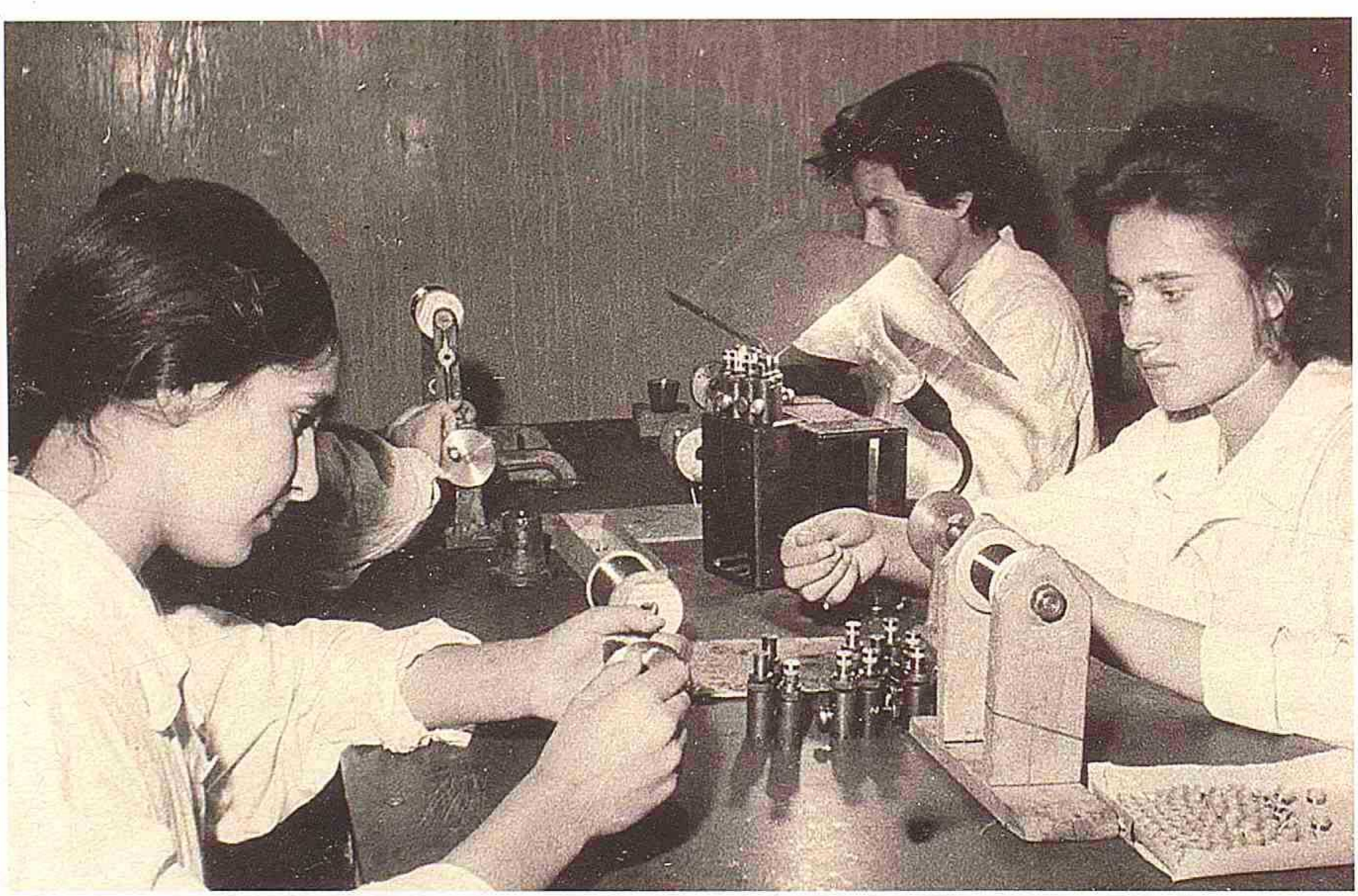

Naxçıvan şəhərindəki elektrotexnika zavodu
1965-ci il

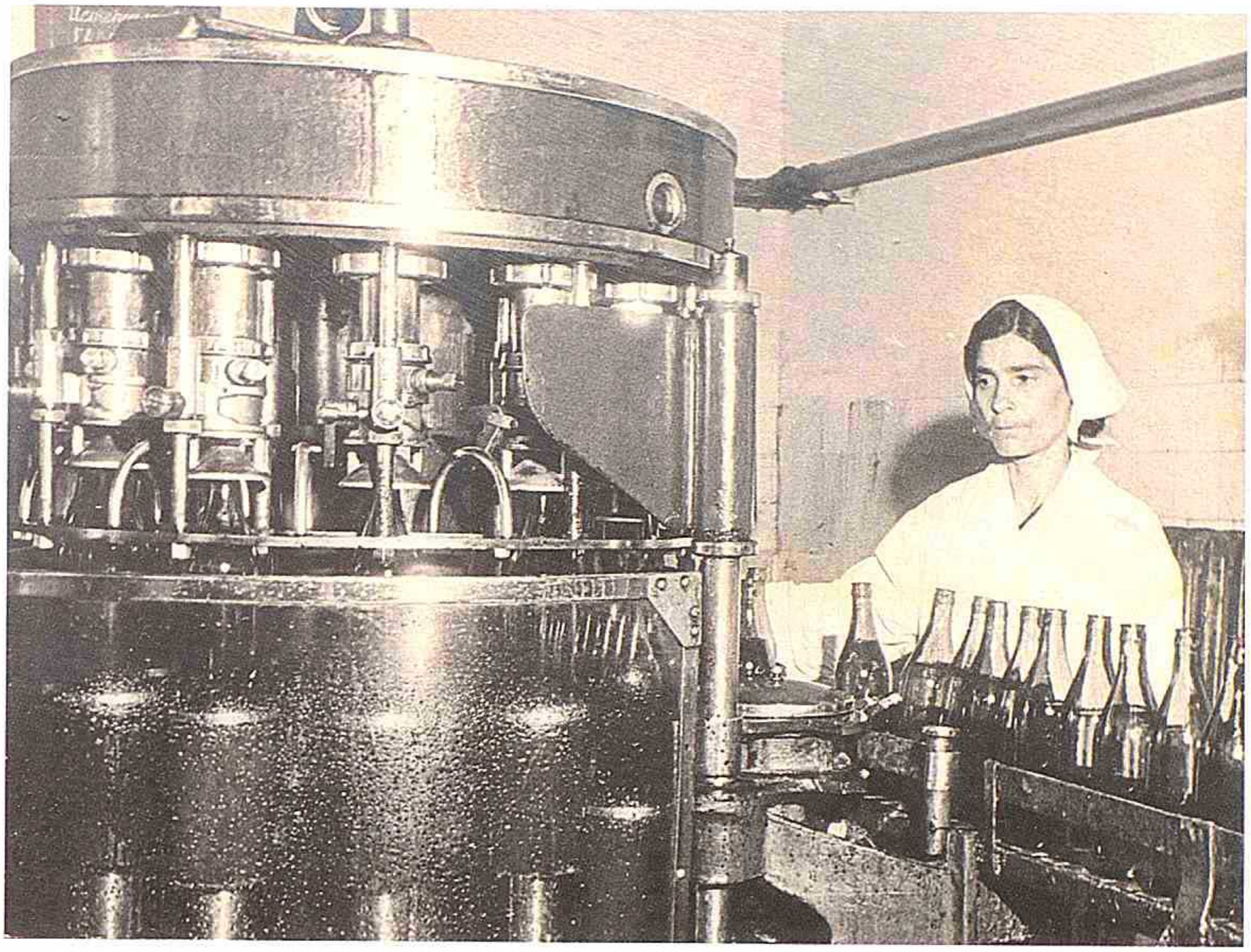



Naxçıvan şərab zavodunun laboratoriyası
1965-ci il

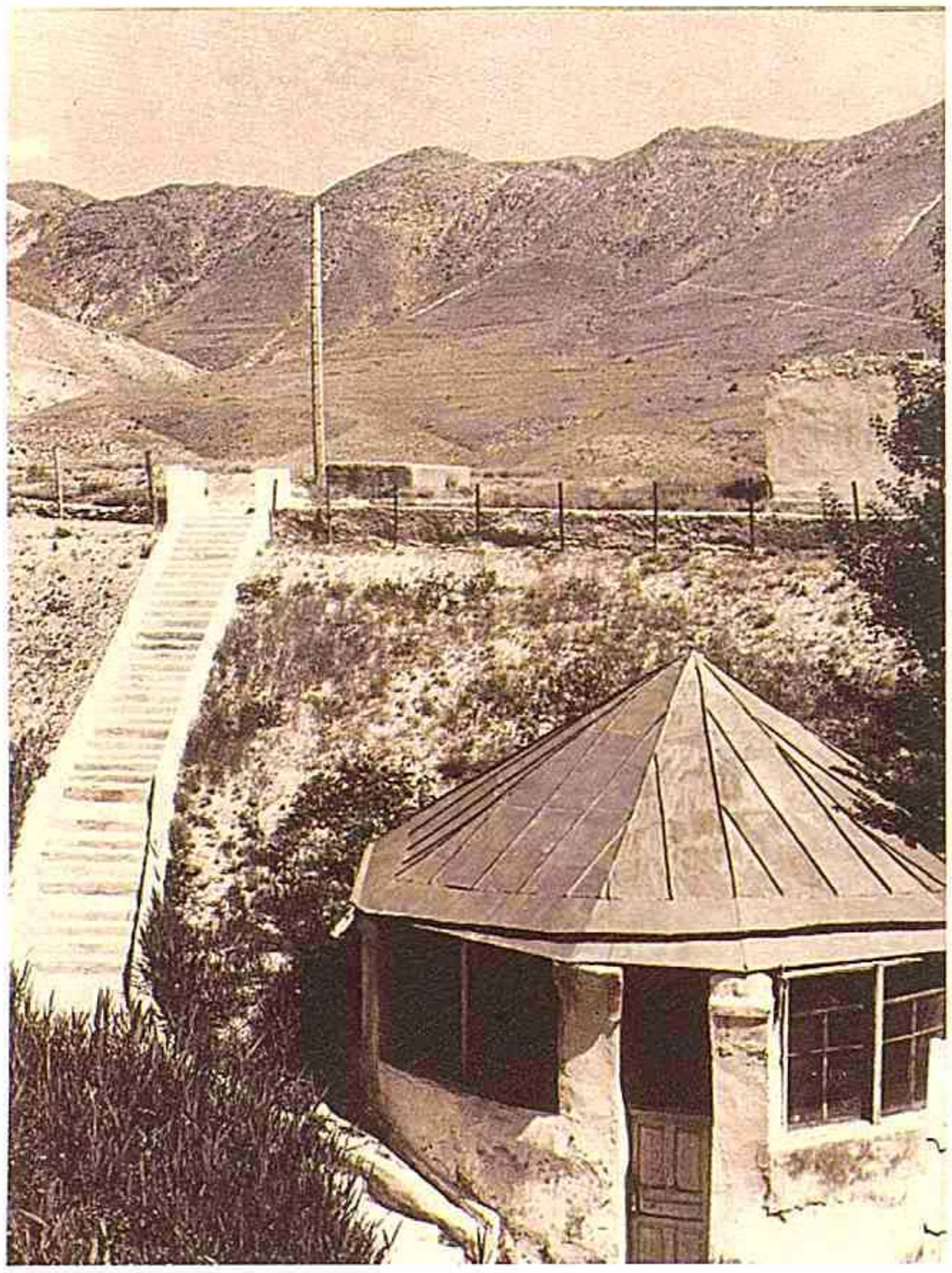

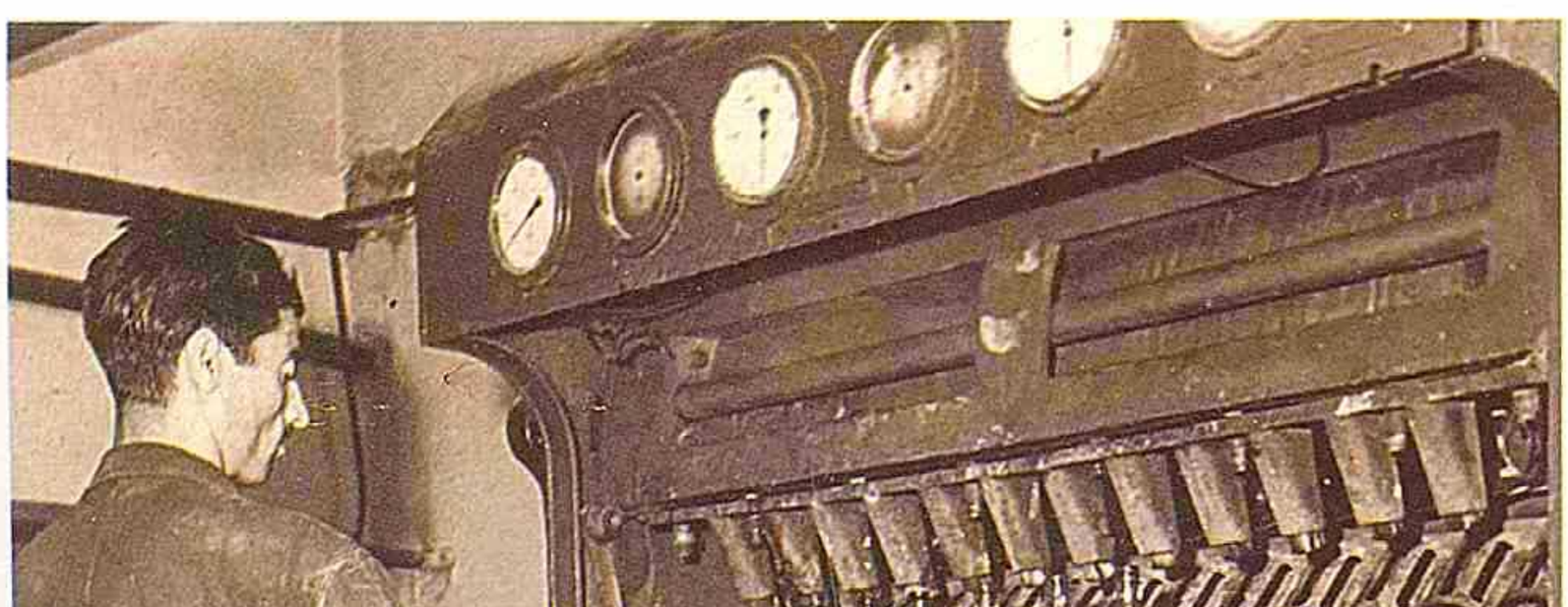

Badamlı Mineral Sular Zavodu
1965-ci il



Naxçıvan Duz mədəni
1965-ci il

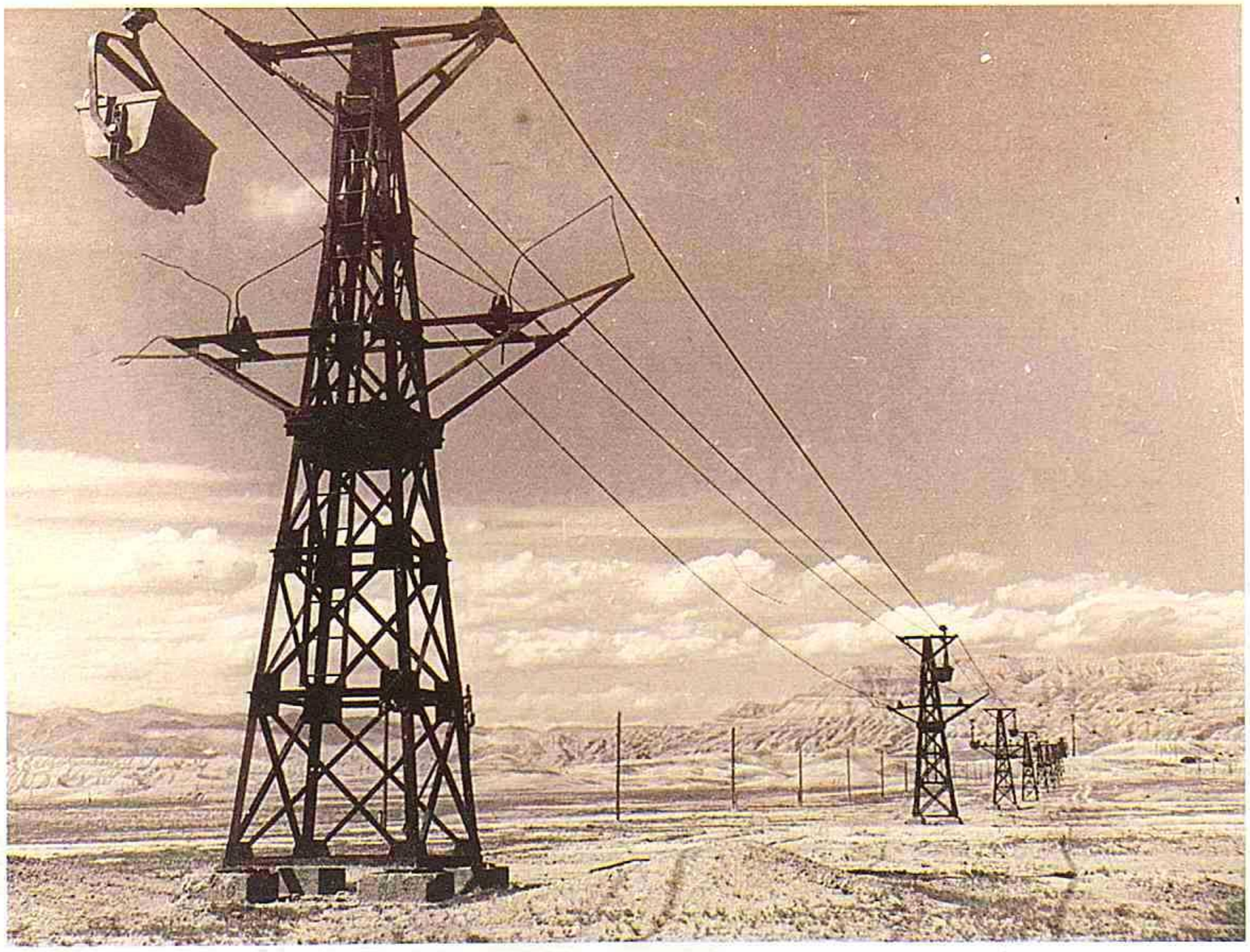

Duzun daşınması
1965-ci il

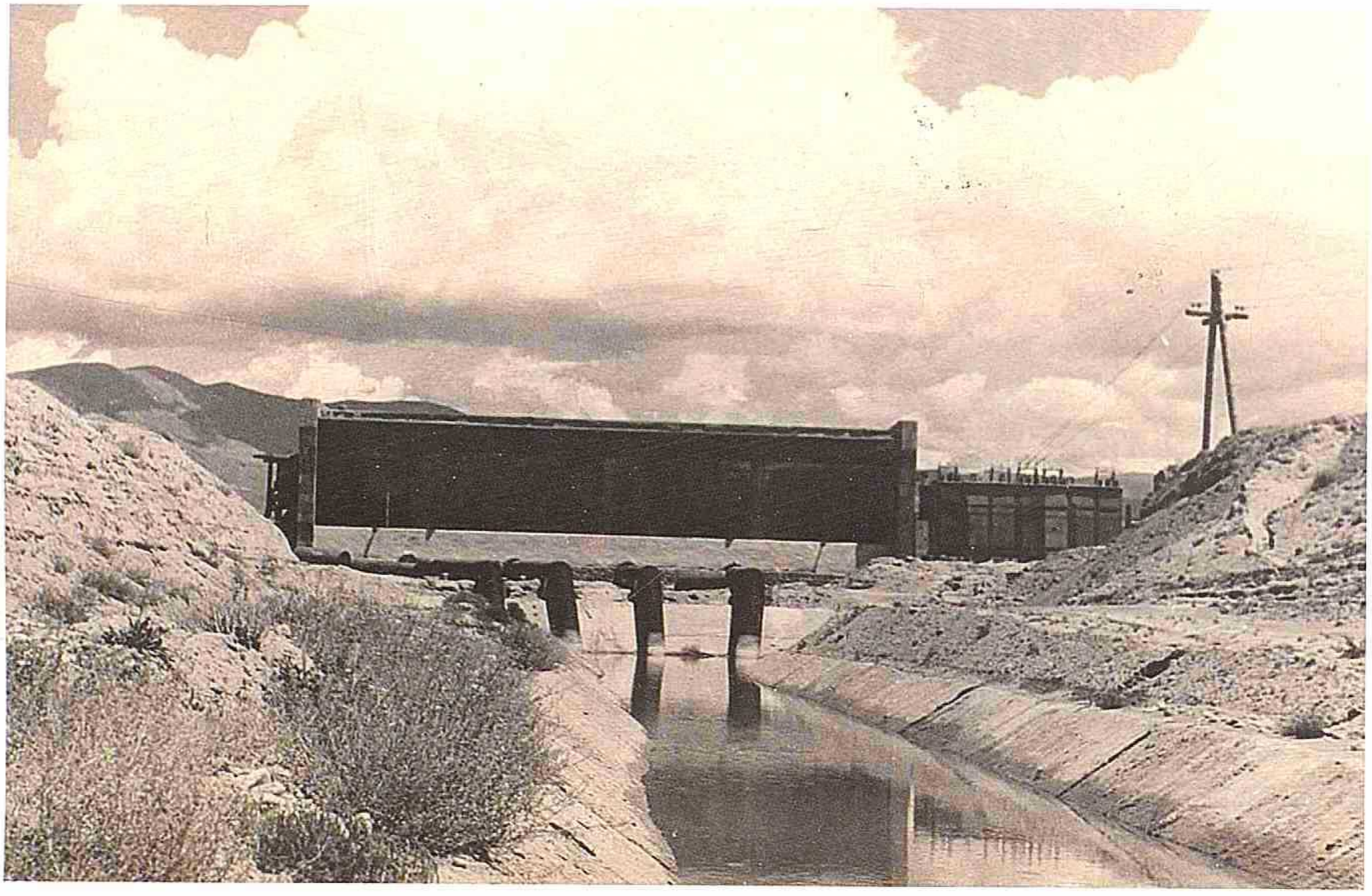

Araz suvarma nasosu
1966-cı il

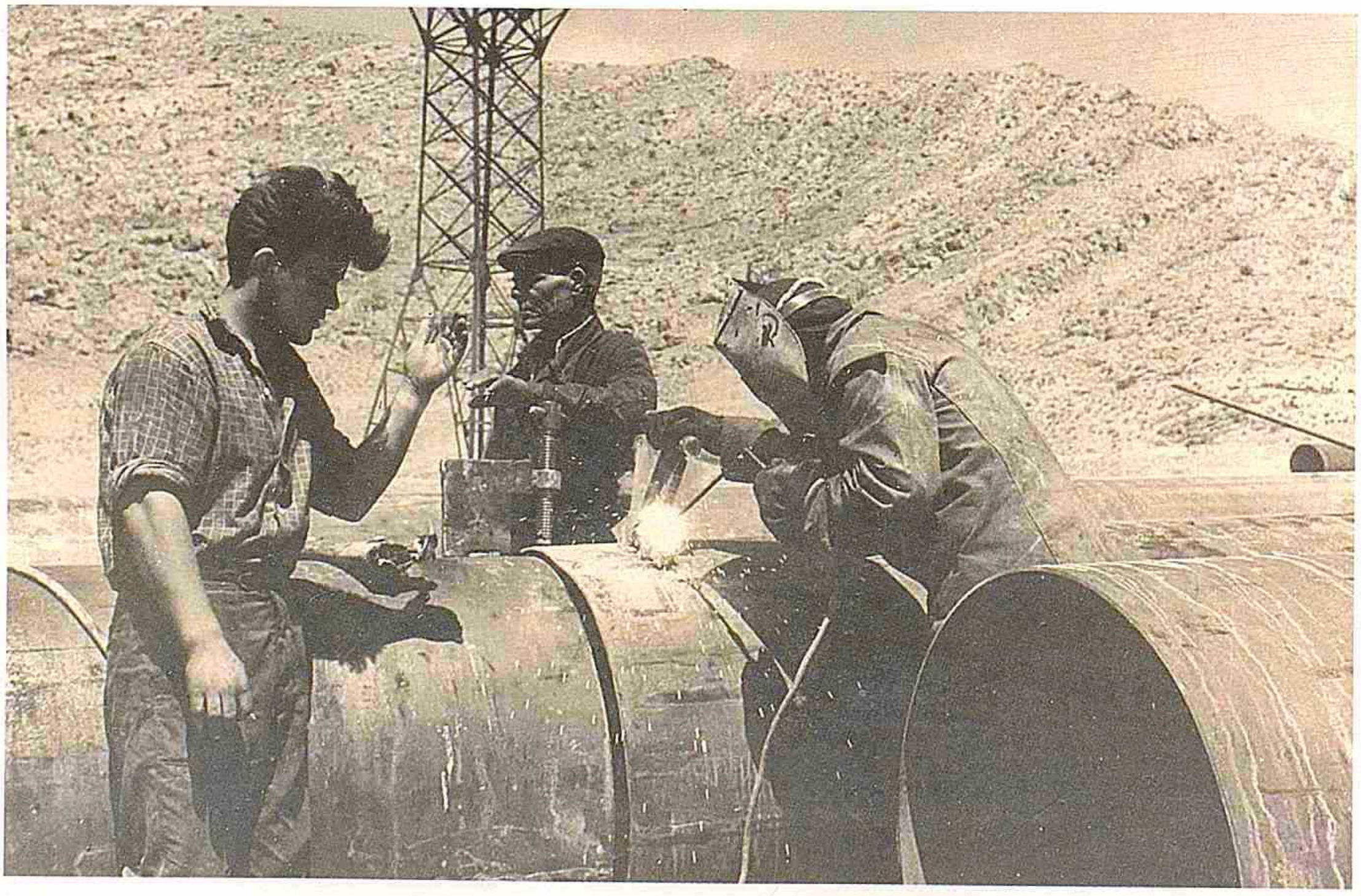

Sədərək su kanalının tikintisi
1966-cı il





Naxçıvan Tikiş Fabriki
1966-cı il



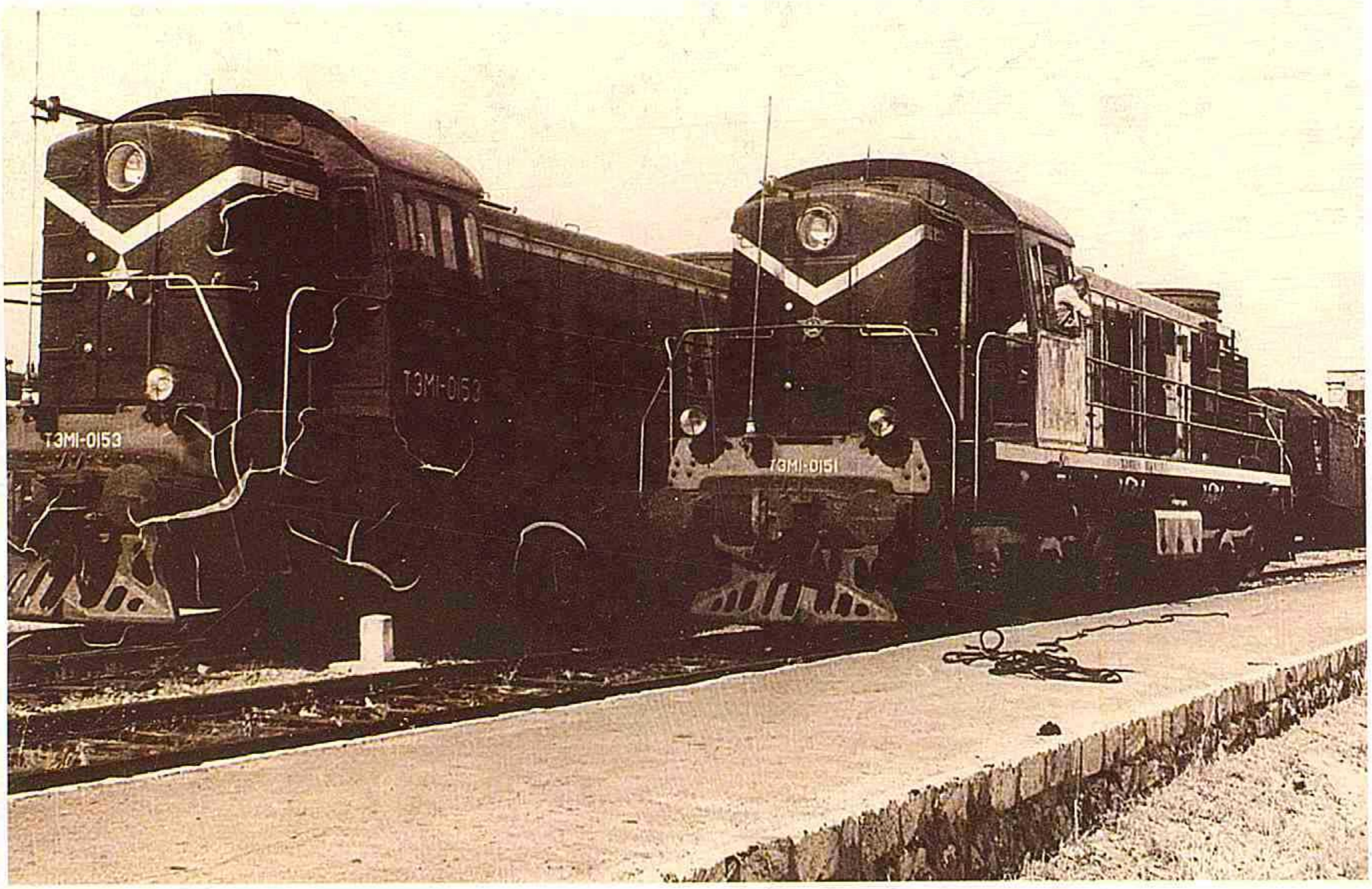

Culfa Dəmiryol Stansiyası
1966-cı il



Ordubad şəhər İnternat məktəbi
1966-cı il



Naxçıvan Tikiş Fabriki
1966-cı il



Xalçaçılıq sexi
1966-cı il



Şərur rayon Həzi Aslanov adına kolxozun mədəniyyət evi
1966-cı il



Naxçıvan şəhər Pioner və Məktəblilər Evinin "Əlvan çiçəklər" mahnı və rəqs ansamblı
1966-cı il



Naxçıvan şəhər Pionerlər və Məktəblilər evinin rəqs ansamblı
1966-cı il

Səhiyyə komissarları



H. MƏMMƏDLİ



B. GƏDİMOV



Ə. SƏDƏDOV

İlk səhiyyə komissarı və körkəmli səhiyyə təşkilatçısı.

Naxçıvan səhiyyəçiləri Naxçıvan MSSR-də səhiyyə və tibbi xidmət müəssisələrinin təşkilində və xalq səhiyyəsinin inkişaf etdirilməsində böyük rol oynamış ilk səhiyyə təşkilatçılarının adlarını məhəbbət və ehtiramla çəkirlər. Belə təşkilatçılardan biri Naxçıvan MSSR-nin ilk səhiyyə komissarı Bəy Abbas oğlu Abbasov olmuşdur.

Ə.A.Abbasov əhrimyan 40 illədir çoxunu xəstələrin sağalmağı yolunda mübarizəyə sərf etmişdir 0,1886-cı ilin yanvar ayında Naxçıvan şəhərində anadan olmuşdur. İbtidai təhsilini Naxçıvan şəhərində aldıqdan sonra 1901-ci ildə Cərəvəli şəhər məktəbini müvəffəqiyyətlə bitirmiş, bir müddət müəllimlik etdikdən sonra Kiyev universitetinin tibb fakültəsinə daxil olaraq həkim ixtisası almışdır. Universiteti qurtardıqdan sonra doğma vətəninə qayıtmışdır. Abbasov Naxçıvanda çətin bir şəraitdə işləyirdi. O zaman yalnız bir həkim və bir neçə orta tibb işçisi var idi. Lərzin çatışmırdı.

1920-ci ildə Naxçıvanda səhiyyə şöbəsi yaradıldı. Həkim şöbə çox keçmədən səhiyyə komissarlığına çevrildi. Abbasov ilk səhiyyə komissarı oldu. Onun təşəbbüsü ilə Naxçıvanda 20 çarpayılıq şəhər xəstəxanası bərpa edildi, yataq xəstəxanası, ambulatoriya, sanitariya komitəsi təşkil edildi.

O,1922-ci ildə Bakıya gələrək Kəs xəstəxanasında ordinator, sonra isə Azərbaycan Dövlət Universitetinin tibb fakültəsinin Kəs xəstəxanasında assistent vəzifəsində işləyir. Sonralar mərkəzi Azərbaycan Elmi Tədqiqat Ortopedik-əmək institutunun direktoru olmuşdur.



Ə.A.Abbasov bir çox əsərlərin müəllifidir. Onun xəstəliklərə dair 40-dan artıq elmi əsəri vardır.

Ə.A.Abbasov 1937-1948-ci illərdə «Trahomatoz panuslarda qanın bir sıra immunitet göstəricilərinin kəmiyyətinə dair müşahidələr haqqında», «Trahomanın subyektivizm nəzəriyyəsi ilə müalicəsi», «Trahoma və onun ətrafındakıların müalicə üsulları» və sair əsərlər yazmışdır.

Ə.A.Abbasov 1949-cu ildə «Göz almasının dəliyi yaralanmalarında elektromaqnit operasiyası» adlı dissertasiya işini müvəffəqiyyətlə müdafiə edərək tibb elmləri namizədi adını almışdır.

1951-ci ildə «Azərbaycanda trahoma» haqqında monoqrafiya yazmağa başlamış, Azərbaycanda trahomanın yayılmasının səbəblərini aydınlaşdırmağa respublikada trahomanın təsirlə, tam məhvinin yollarını müəyyənləşdirmişdir.

35 illik həyatının fəaliyyəti dövründə 10 mindən çox müxtəlif operasiya etmiş, üzərlərə aydın izlər buraxmışdır.

Ə.A.Abbasov Naxçıvan MSSR-də uzağa getməsə də həmin respublikada səhiyyə işinin vəziyyəti ilə yaxından maraqlanmış və onun yaxşılaşdırılması üçün çalışmışdır.

Ə.A.Abbasovun təşəbbüsü ilə 1956-cı ildə Naxçıvanda keçirilmiş elmi sessiya Naxçıvan MSSR-də trahoma xəstəliyinin tamamilə ləğv edilməsi məsələsinə həsr olunmuşdur.

Abbasov dəfələrlə Bakı şəhər sovetinə deputat seçilmiş, 1940-cı ildən Azərbaycan SSR-nin əməkdar həkimi, Lenin ordeni, Şərəf nişanı ordeni, medallarla, «Səhiyyə əlaçısı» nişanı ilə və fəxri fərmanlarla təltif olunmuşdur. O,1957-ci ildə vəfat etmişdir.

Naxçıvan MSSR-in səhiyyəsi müxtəlif illərdə



Naxçıvan MSSR-in ilk səhiyyə nazirləri



Azərbaycan Respublikasının əməkdar həkimləri





Naxçıvan MSSR-in əməkdar həkimləri



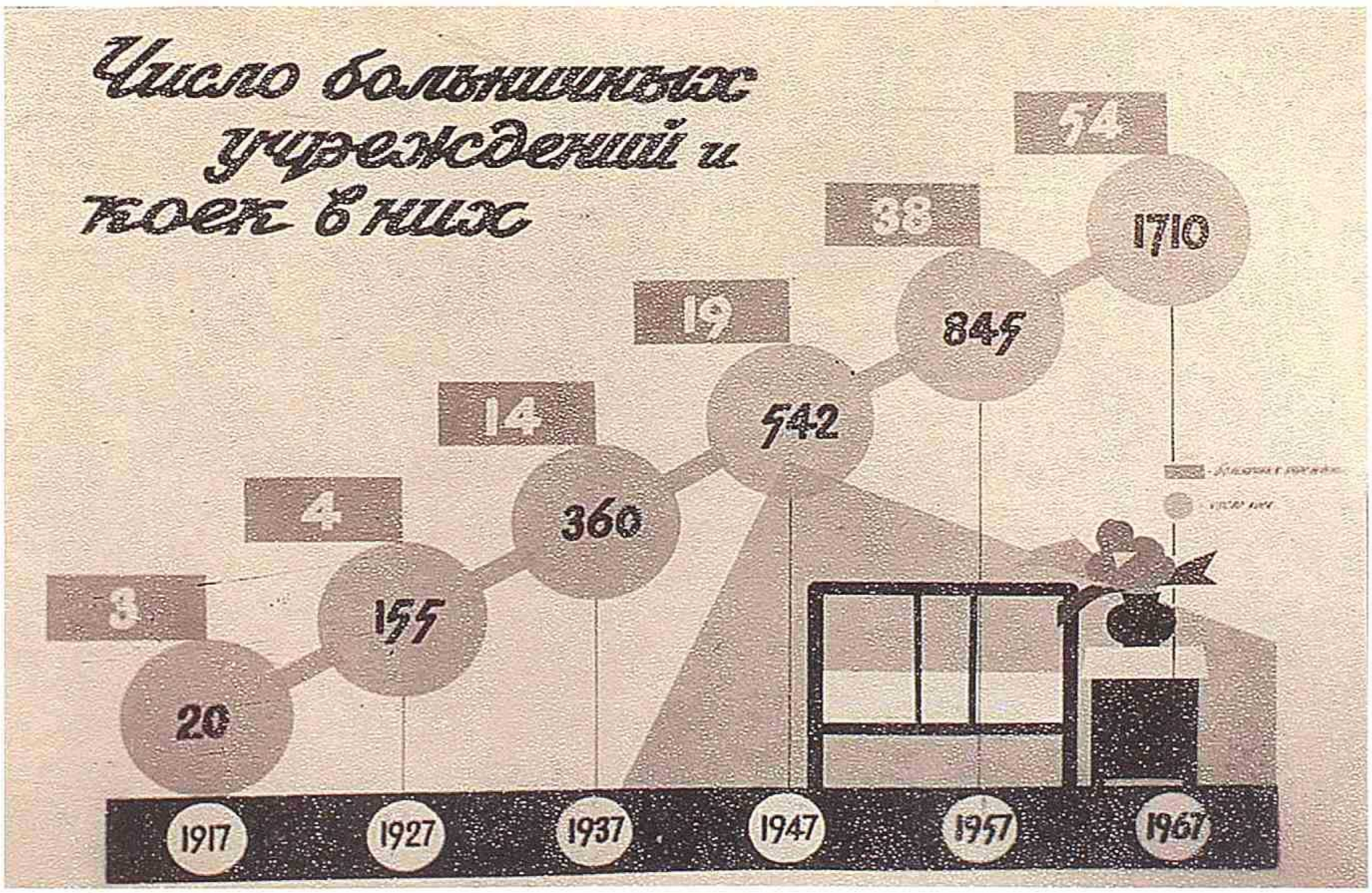

Naxçıvan MSSR-də səhiyyənin inkişafına aid göstəricilər 1917-1967-ci illər

Doğum evinin həkimləri

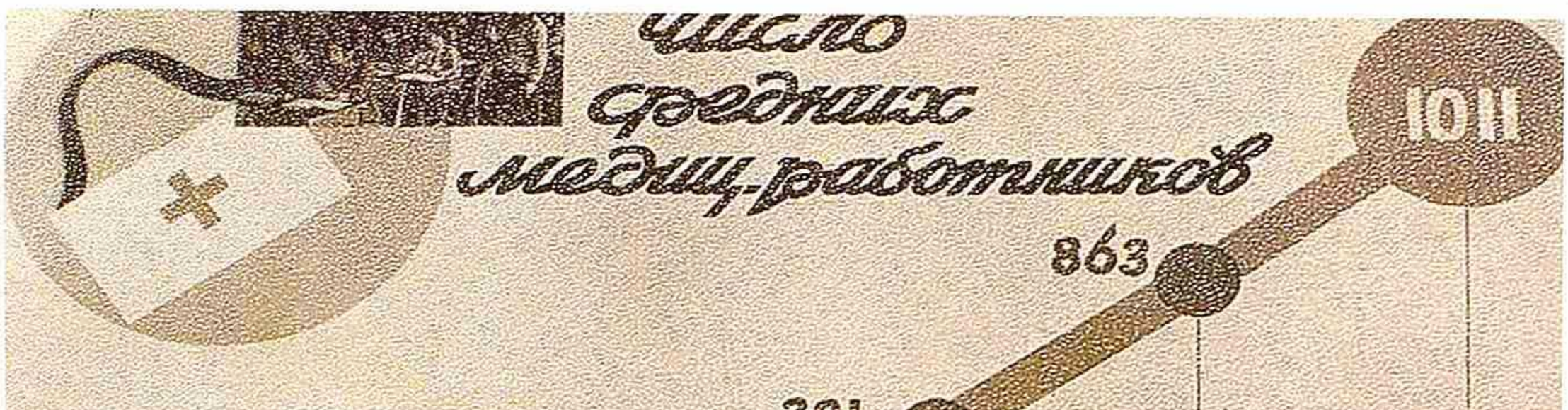

Naxçıvan MSSR-də səhiyyənin inkişafına aid göstəricilər
1917-1967-ci illər

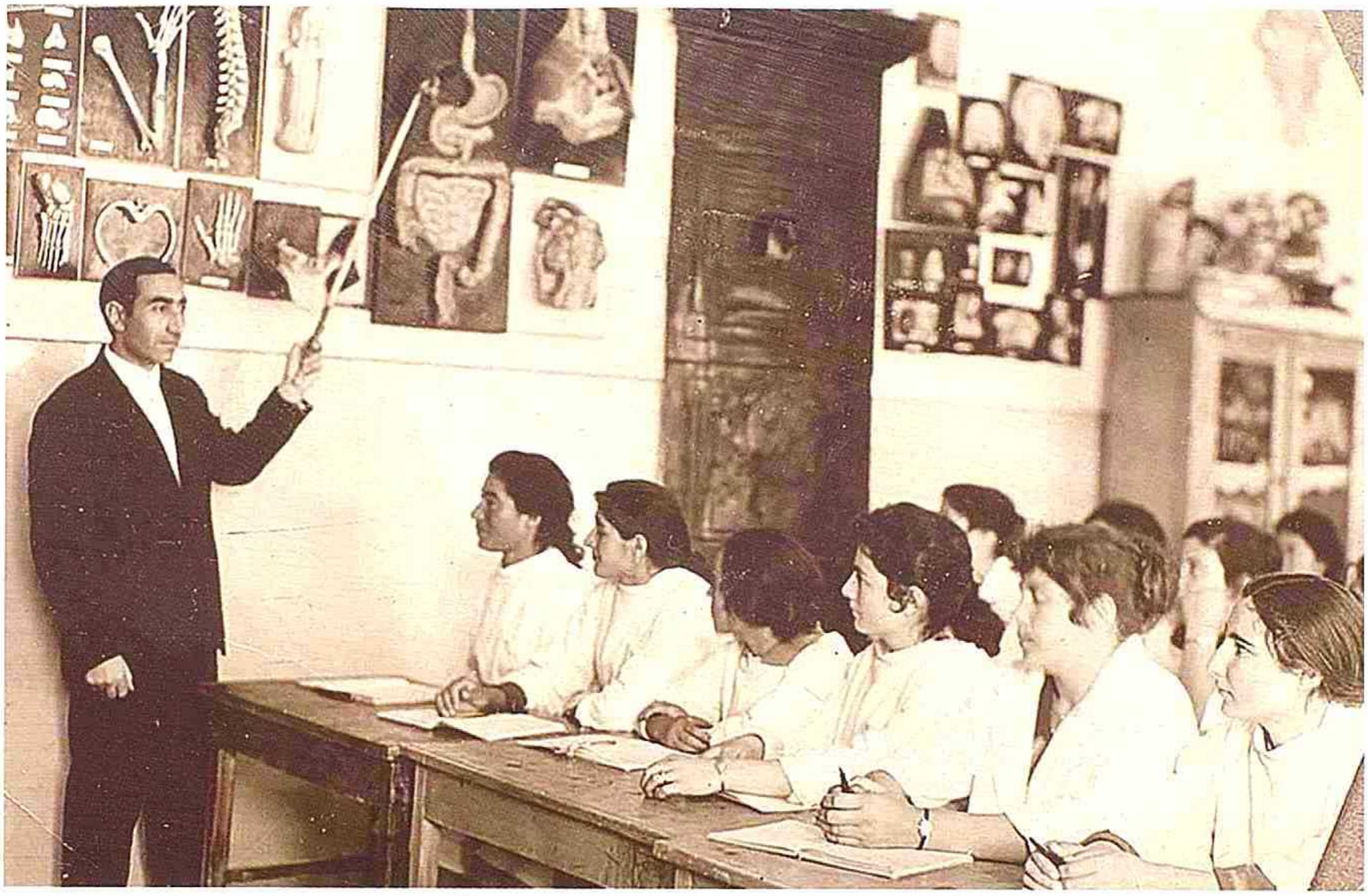

Tibb məktəbində dərs zamanı



Tibb məktəbinin kitabxanasında



Naxçıvan MSSR-də səhiyyənin inkişafına aid göstəricilər 1917-1967-ci illər



Şərur rayonunda tibb məntəqəsi 1967-ci il

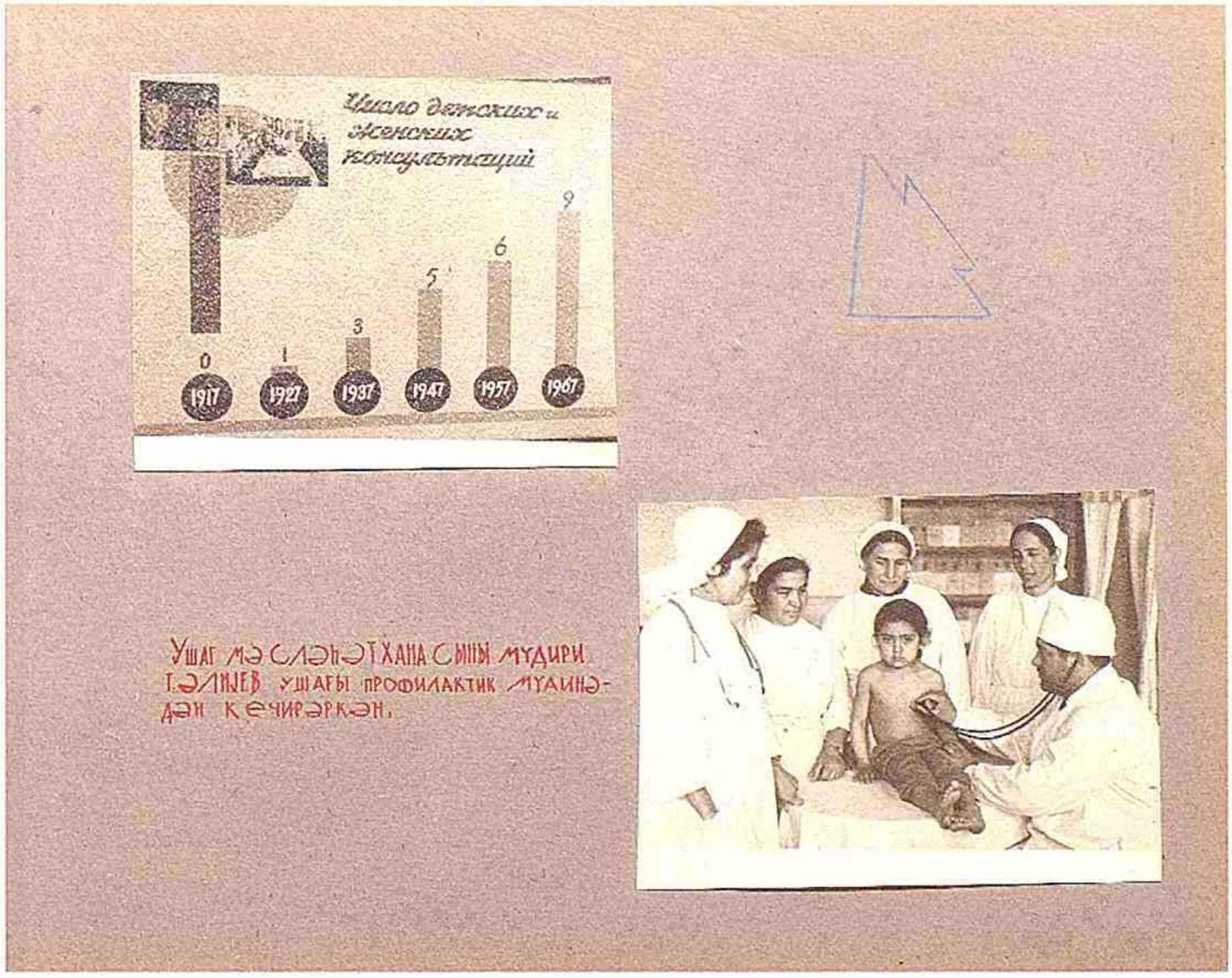

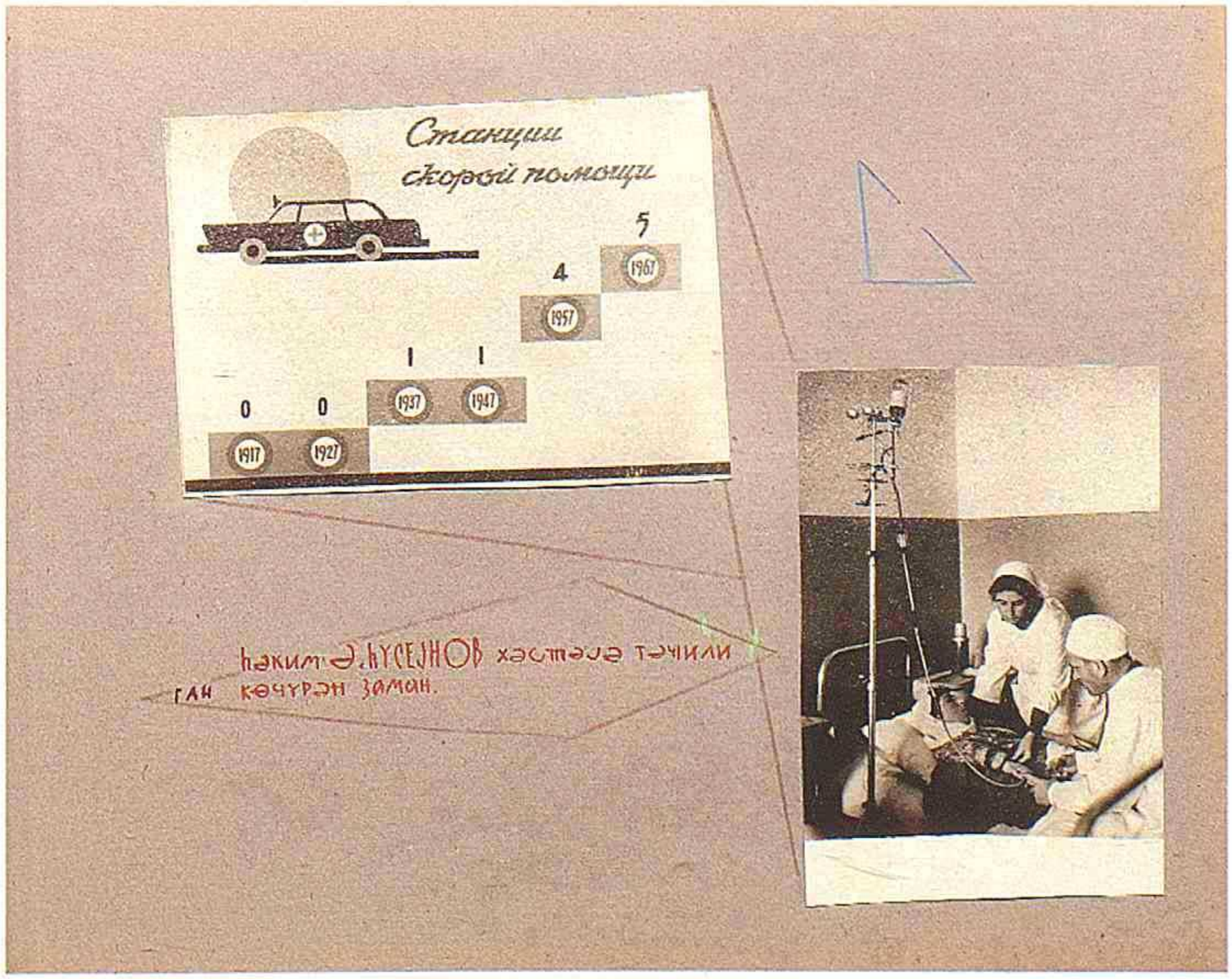

Naxçıvan MSSR-də səhiyyənin inkişafına aid göstəricilər 1917-1967-ci illər

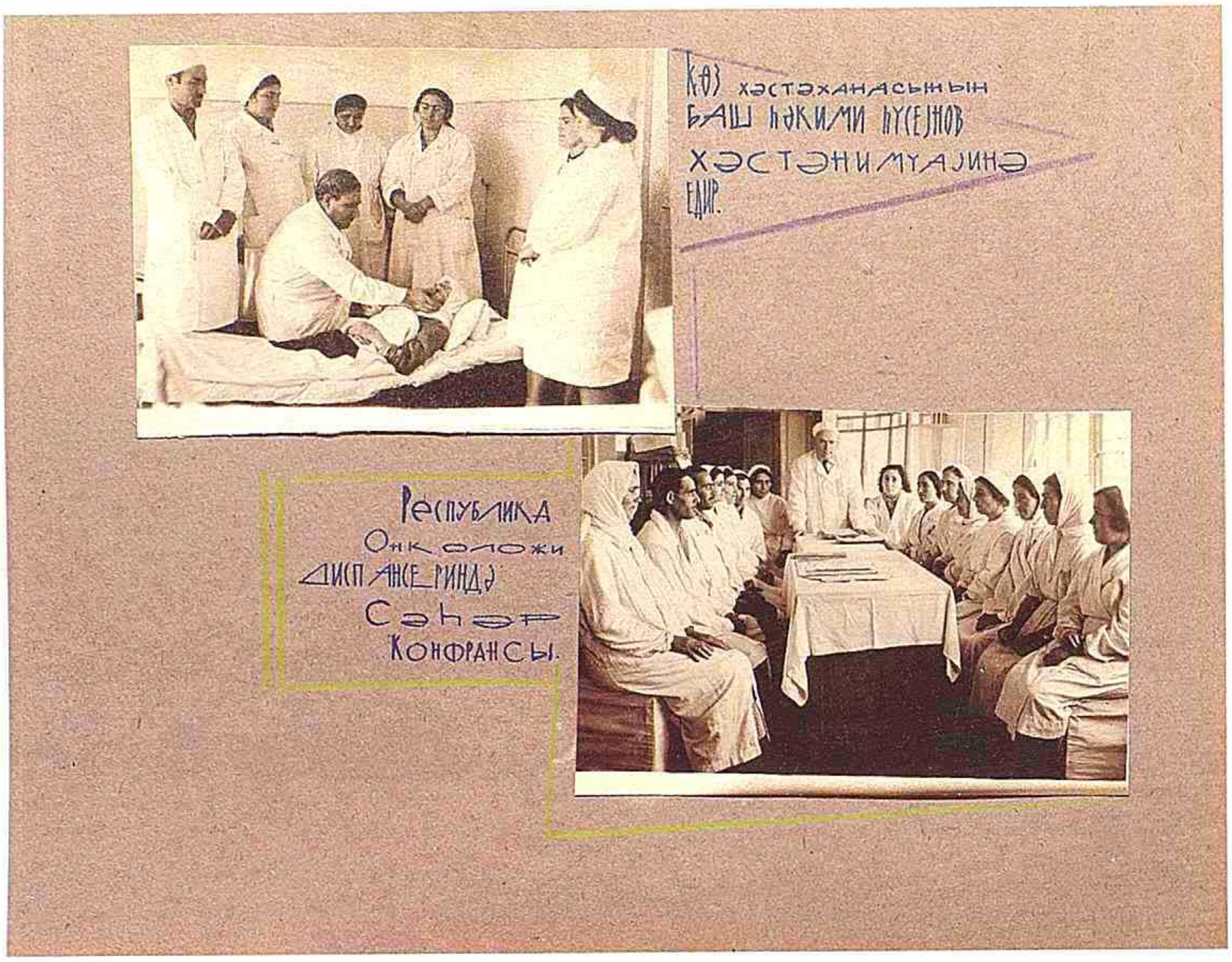

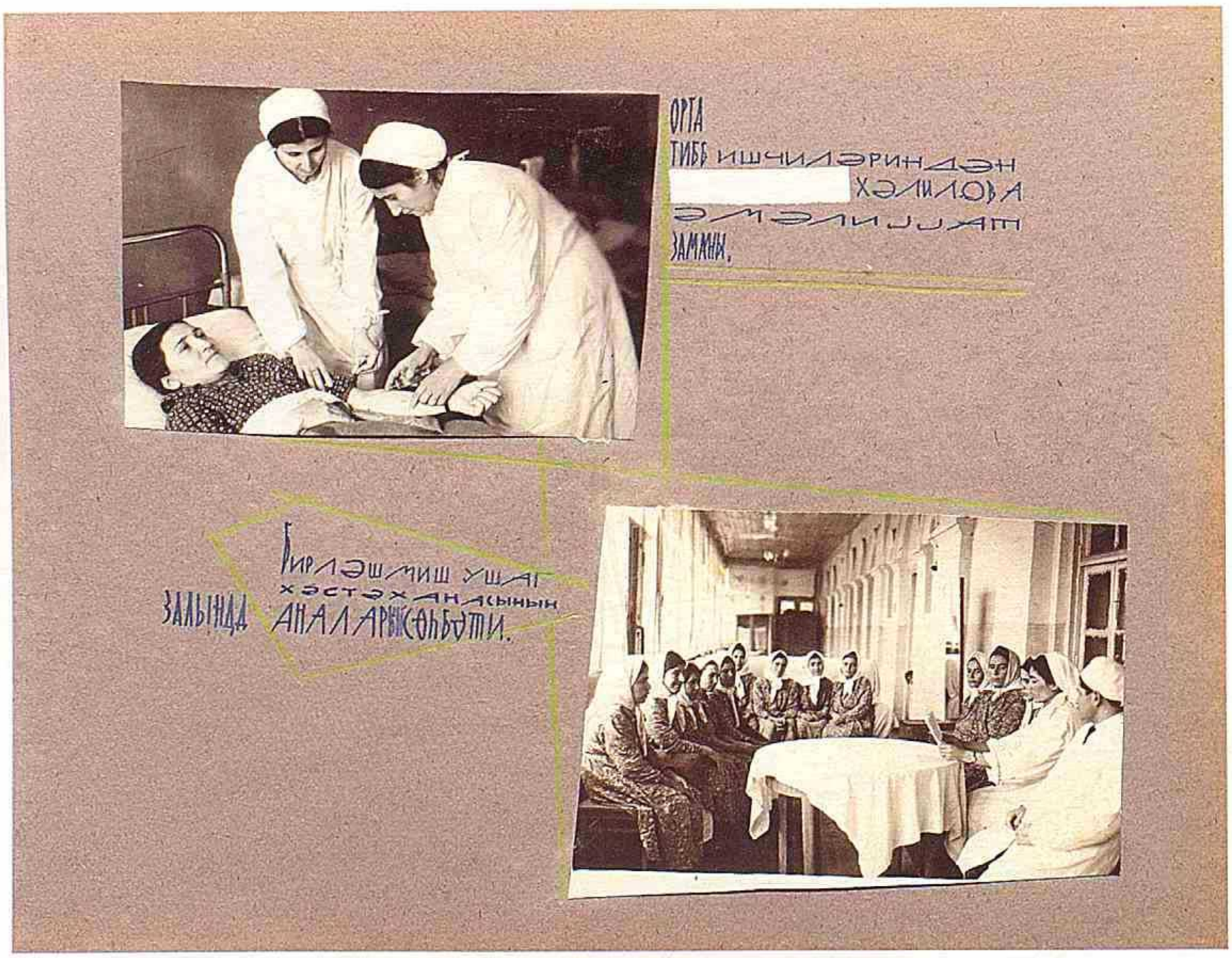

Naxçıvan MSSR-də səhiyyə
1967-ci il



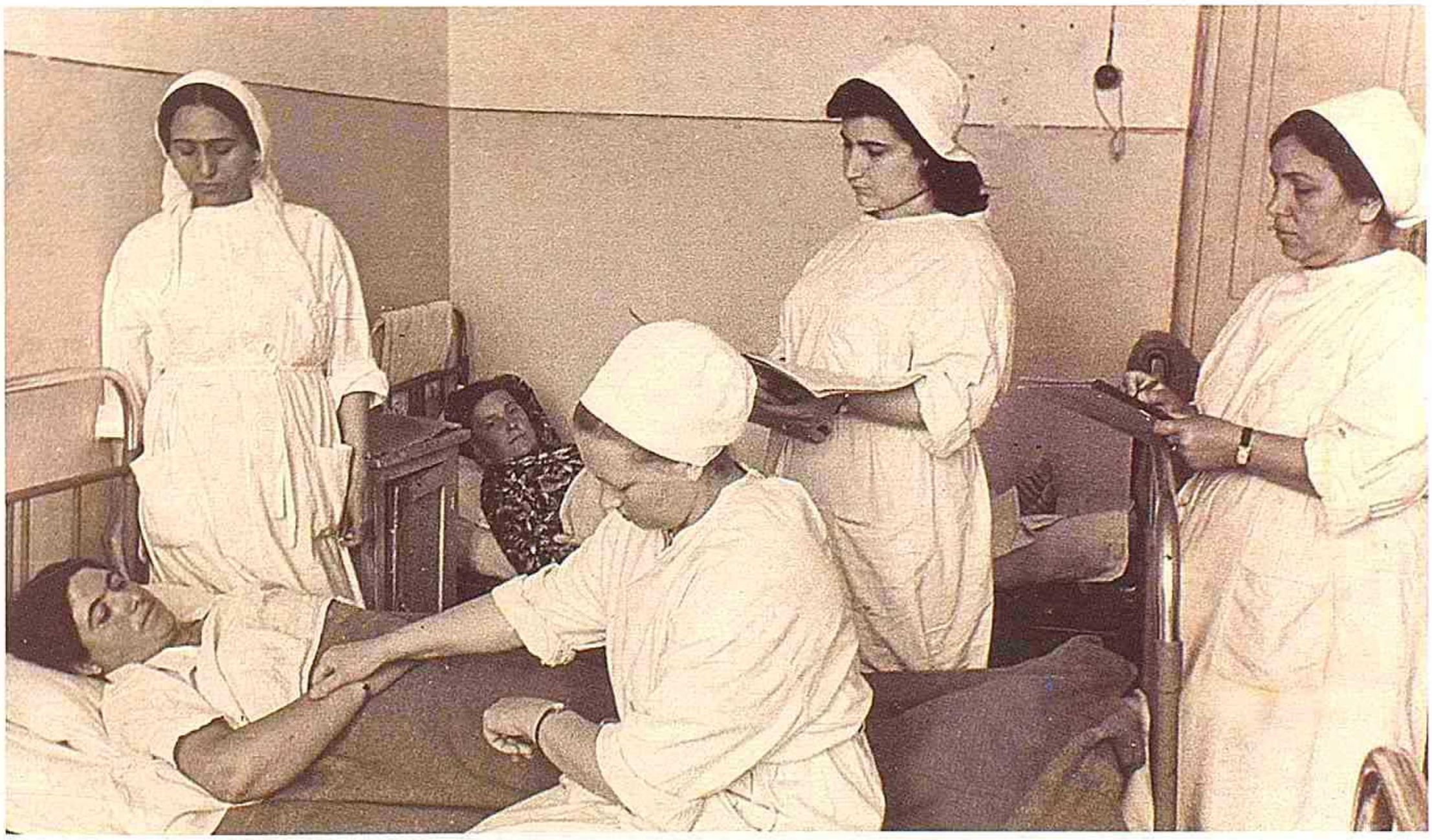

N.Nərimanov adına Naxçıvan Respublika xəstəxanası
1967-ci il

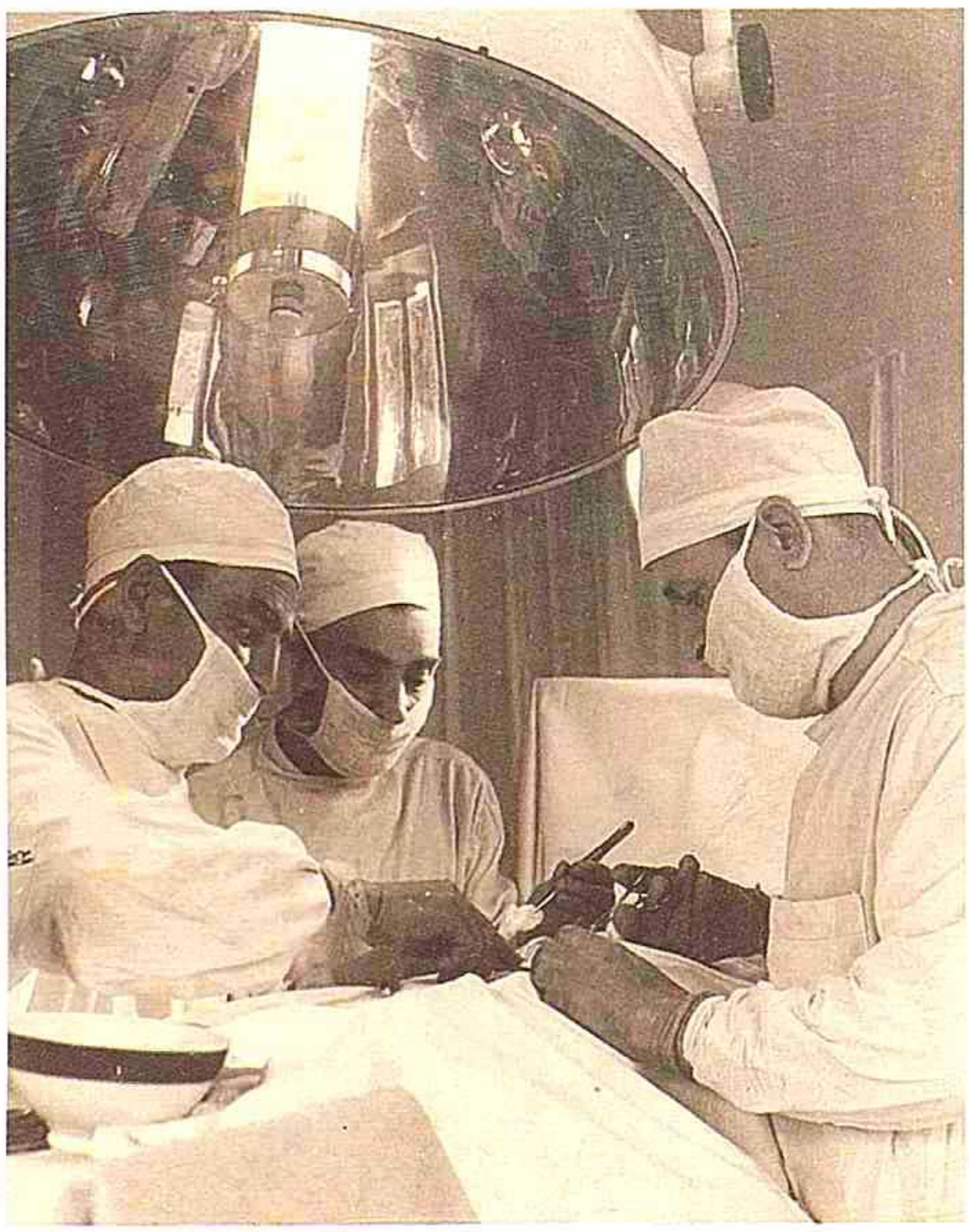

Xəstəxanada cərrahiyyə əməliyyatı
1968-ci il



Naxçıvan Təcili Tibbi Yardım Stansiyası
1968-ci il



Naxçıvan MSSR-in yaradılmasının 50 illik yubiley şənliklərində iştirak etmək üçün Naxçıvana səfər edən Azərbaycan KP MK-nın 1-ci katibi Heydər Əliyevin Naxçıvan Dəmiryol vağzalında qarşılanması
1974-cü il





Naxçıvan Muxtar Respublikasının 50 illik yubileyinə həsr olunmuş təntənəli yığıncaq
1974-cü il

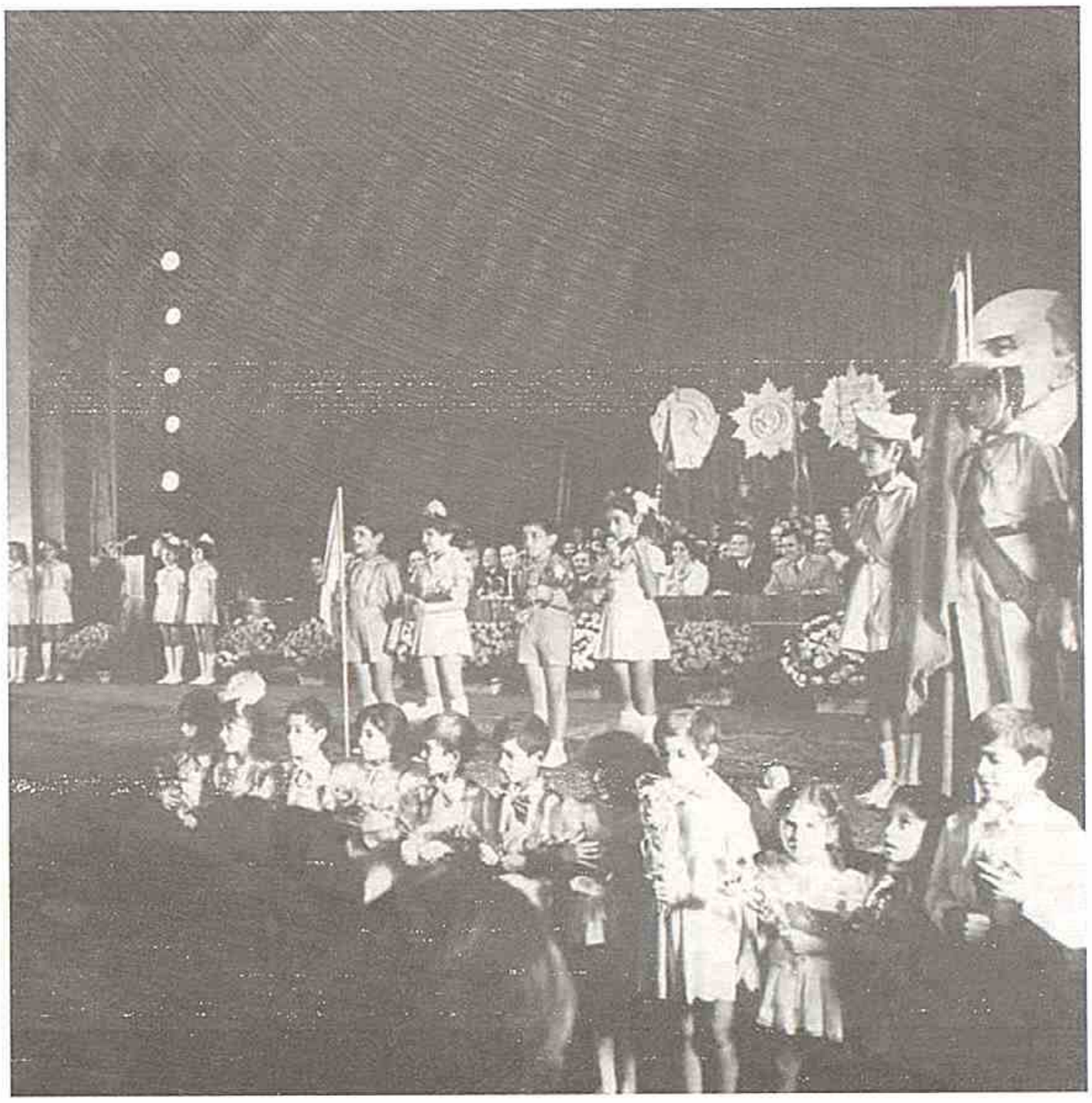



Naxçıvan MSSR-in yaradılmasının 50 illiyinə həsr olunmuş təntənli yığıncaq
1974-cü il





Naxçıvan MSSR-in yaradılmasının 50 illiyinə həsr olunmuş təntənli yığıncağın bədii hissəsi
1974-cü il





Naxçıvan MSSR-in yaradılmasının 50 illiyinə həsr olunmuş təntənli yığıncağın bədii hissəsi
1974-cü il





Naxçıvan MSSR-in yaradılmasının 50 illiyinə həsr olunmuş təntənələrdə ümummilli lider Heydər Əliyevin şəhərlə tanışlığı və görüşləri
1974-cü il



Ümummilli lider Heydər Əliyev Naxçıvan MSSR-nin bayrağına
Xalqlar dostluğu ordenini sancır
21 fevral 1974-cü il



Ümummilli lider Heydər Əliyev Naxçıvan MSSR-nin bayrağına
Oktyabr inqilabı ordenini sancır
4 oktyabr 1974-cü il



Naxçıvan MSSR-in yaradılmasının 50 illiyinə həsr olunmuş bayram nümayişində
Şərur "Yallı" ansamblının çıxışı
1974-cü il

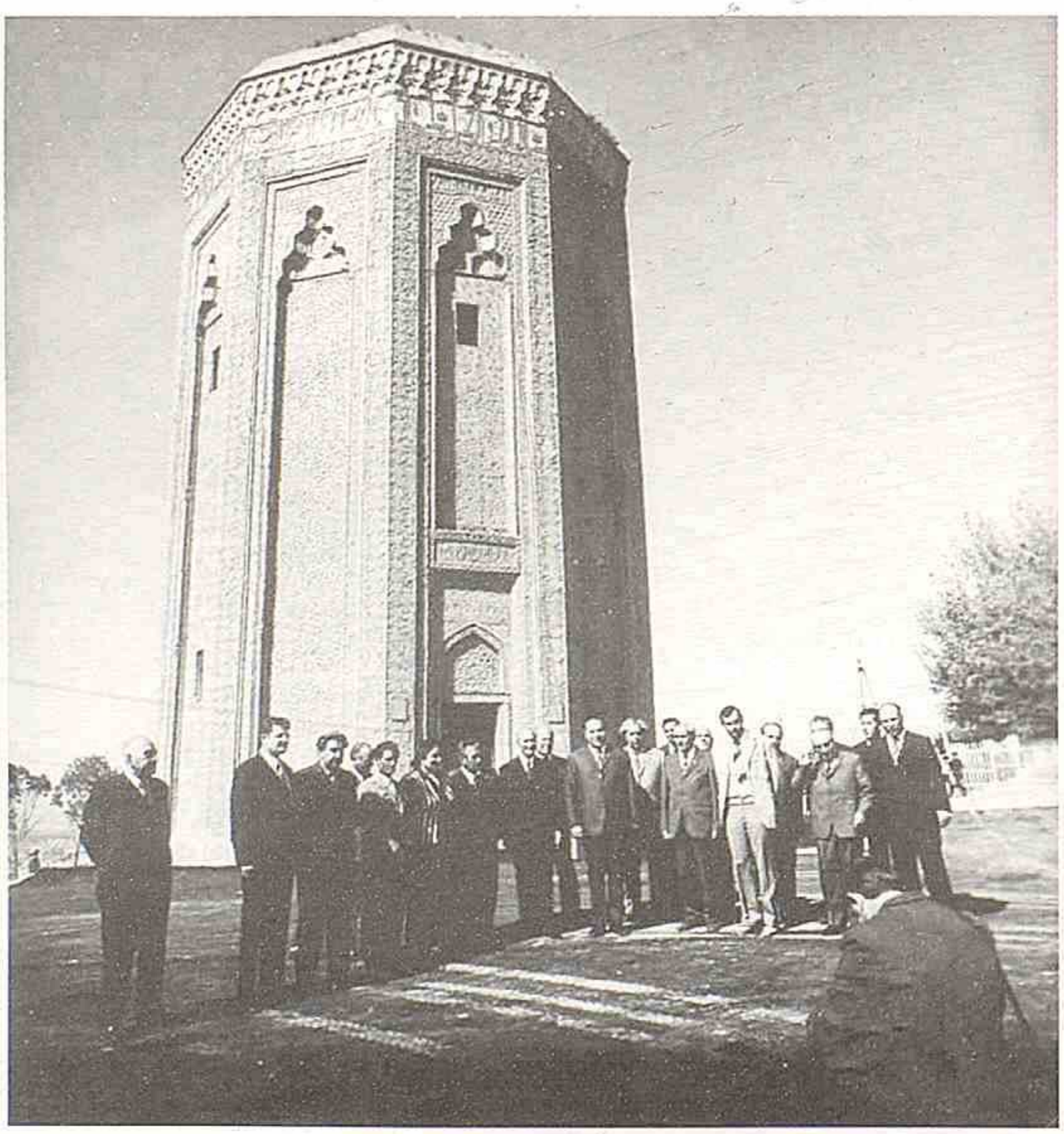

Naxçıvan
1974-cü il



Ümummilli lider Heydər Əliyevin Naxçıvan MSSR-in yaradılmasının 50 illiyinə həsr olunmuş təntənələrdə əməkçilərlə görüşü 1974-cü il



Ümummilli lider Heydər Əliyev Naxçıvan MSSR-in yaradılmasının 50 illiyinə həsr olunmuş Xalq Təsərrüfatı Nailiyyətləri sərgisində 1974-cü il





Naxçıvan MSSR-in yaradılmasının 50 illiyinə həsr olunmuş bayram nümayişi
1974-cü il



Naxçıvan Elektrotexnika Zavodu
1974-cü il

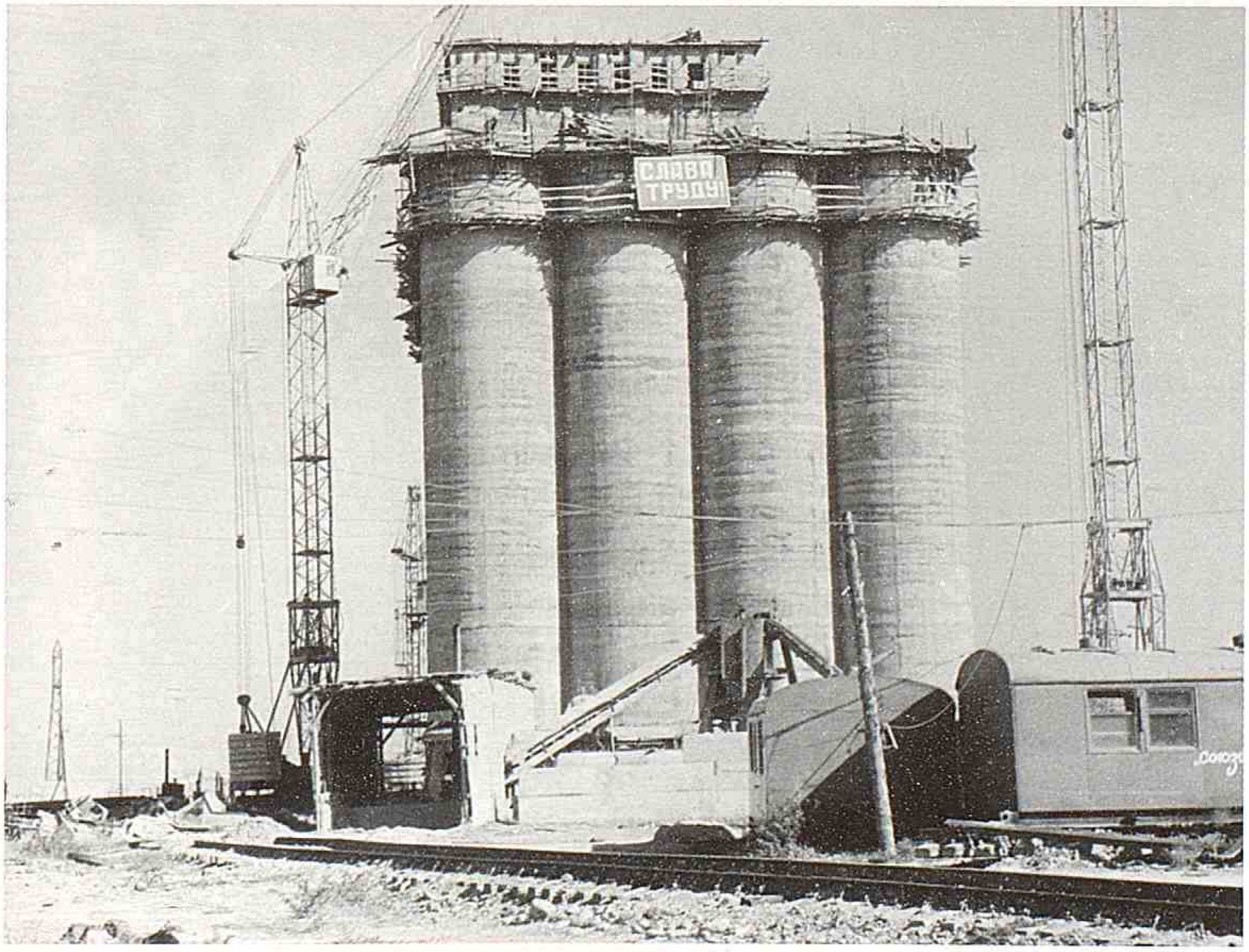

Naxçıvan Taxıl Məhsulları Kombinatının tikintisi
1974-cü il



Naxçıvan Tikiş Fabriki
1975-ci il



Naxçıvan şəhərində yeni tikilən yaşayış binaları
1975-ci il



Şərur rayonunda pambıq yığımı
1975-ci il



Şərur rayonunda üzüm yığımı
1975-ci il



Arpaçay su anbarının tikintisi
1975-ci il



Ordubad baramaaçan fabriki
1975-ci il



Bəstəkar Şəfiqə Axundova Naxçıvan şəhər 1 №-li Uşaq Musiqi Məktəbinin müəllimləri arasında 1975-ci il



Naxçıvan şəhərinin pedaqoji işçiləri 1978-ci il



Naxçıvan şəhəri
1980-ci il

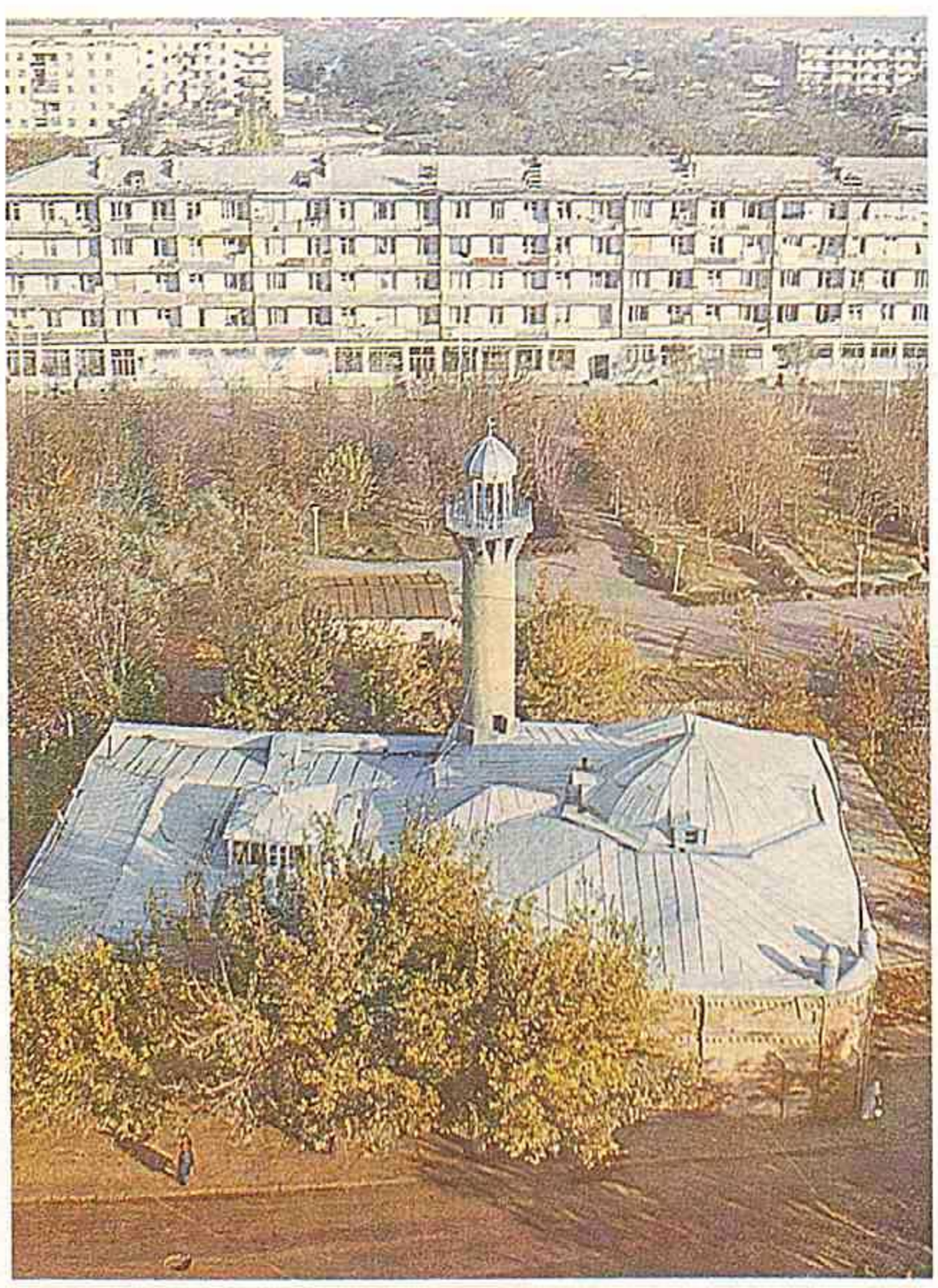

Naxçıvan şəhərində Cümə məscidi
1984-cü il



Naxçıvan Dövlət Musiqili Dram Teatrında
Naxçıvan Muxtar Respublikasının yaradılmasının
60 illik yubileyinə həsr olunmuş təntənəli yığıncaq
1984-cü il





Naxçıvan MSSR-in yaradılmasının 60 illik yubileyinin bədii hissəsi
1984-cü il





Naxçıvan MSSR-in yaradılmasının 60 illik yubileyinin bədii hissəsində
Naxçıvan incəsənət ustalarının çıxışı
1984-cü il

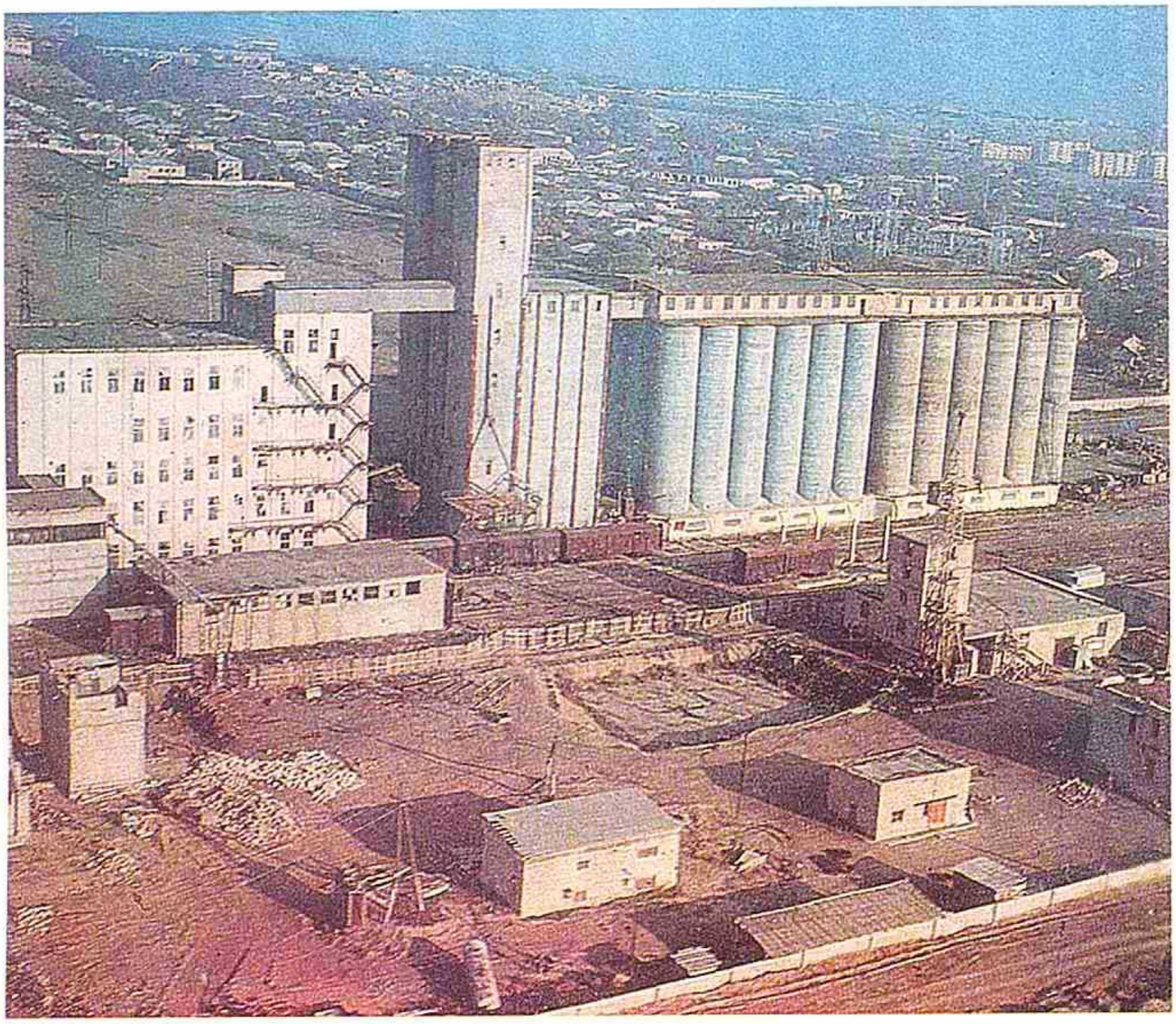

Naxçıvan Taxıl Məhsulları Kombinatı
1984-cü il



Şahtaxtı travertininin çıxarılması
1984-cü il



Ordubad Baramaaçan Fabriki
1984-cü il



Ordubad Konserv Zavodunun məhsulları
1984-cü il

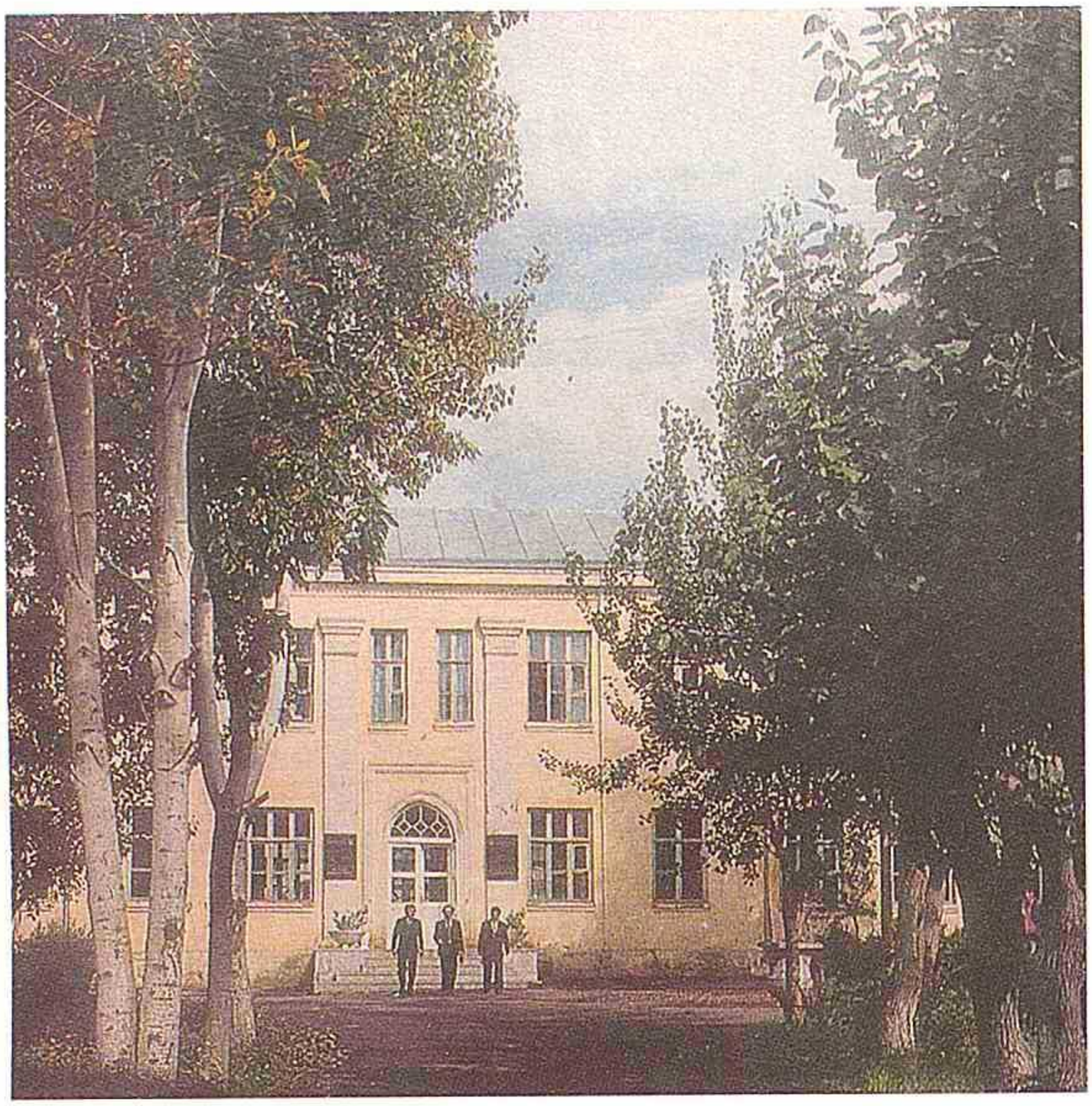

Naxçıvan Elm Mərkəzi
1984-cü il

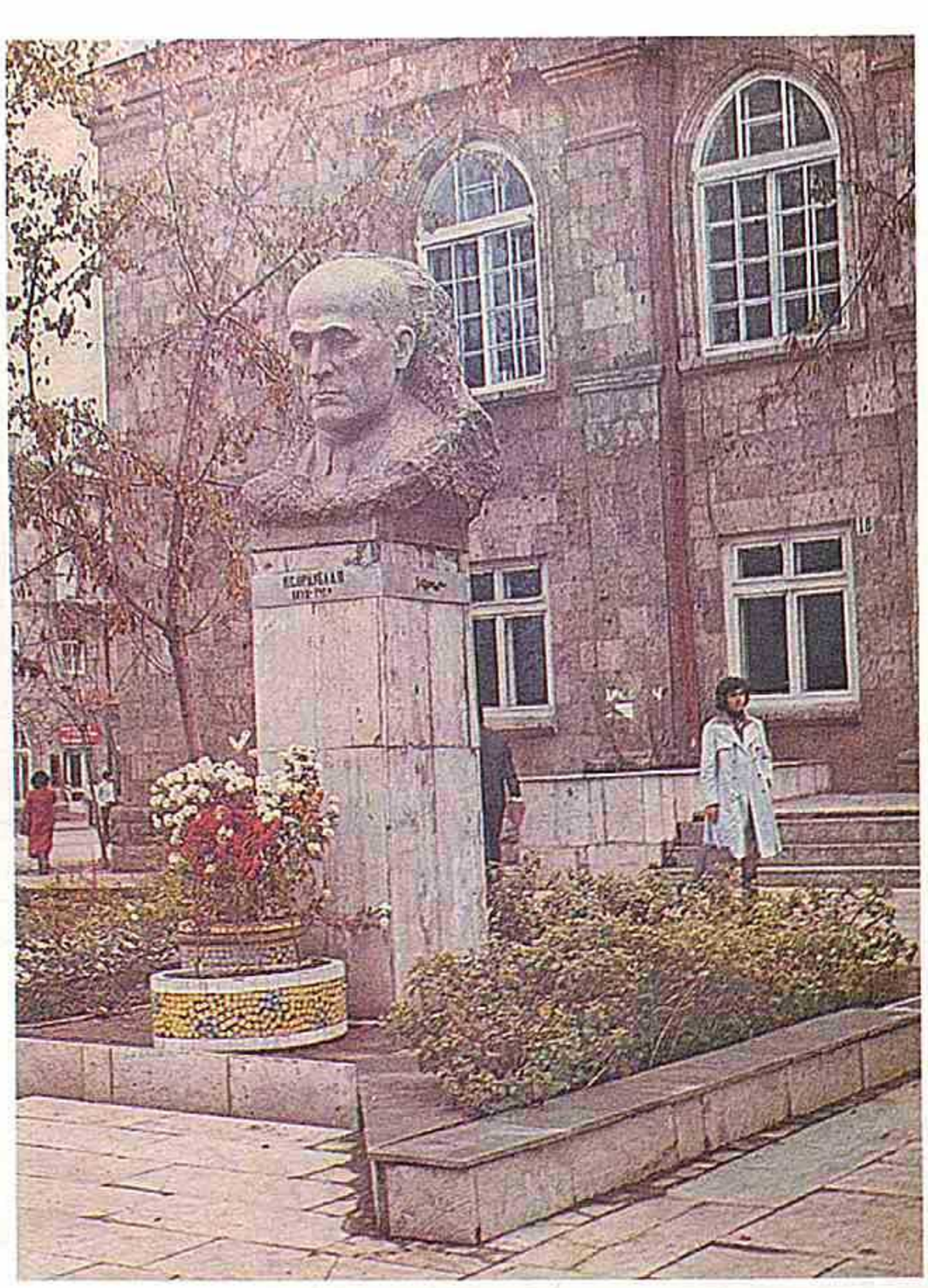

M.S.Ordubadi adına Naxçıvan MSSR Kitabxanası
1984-cü il

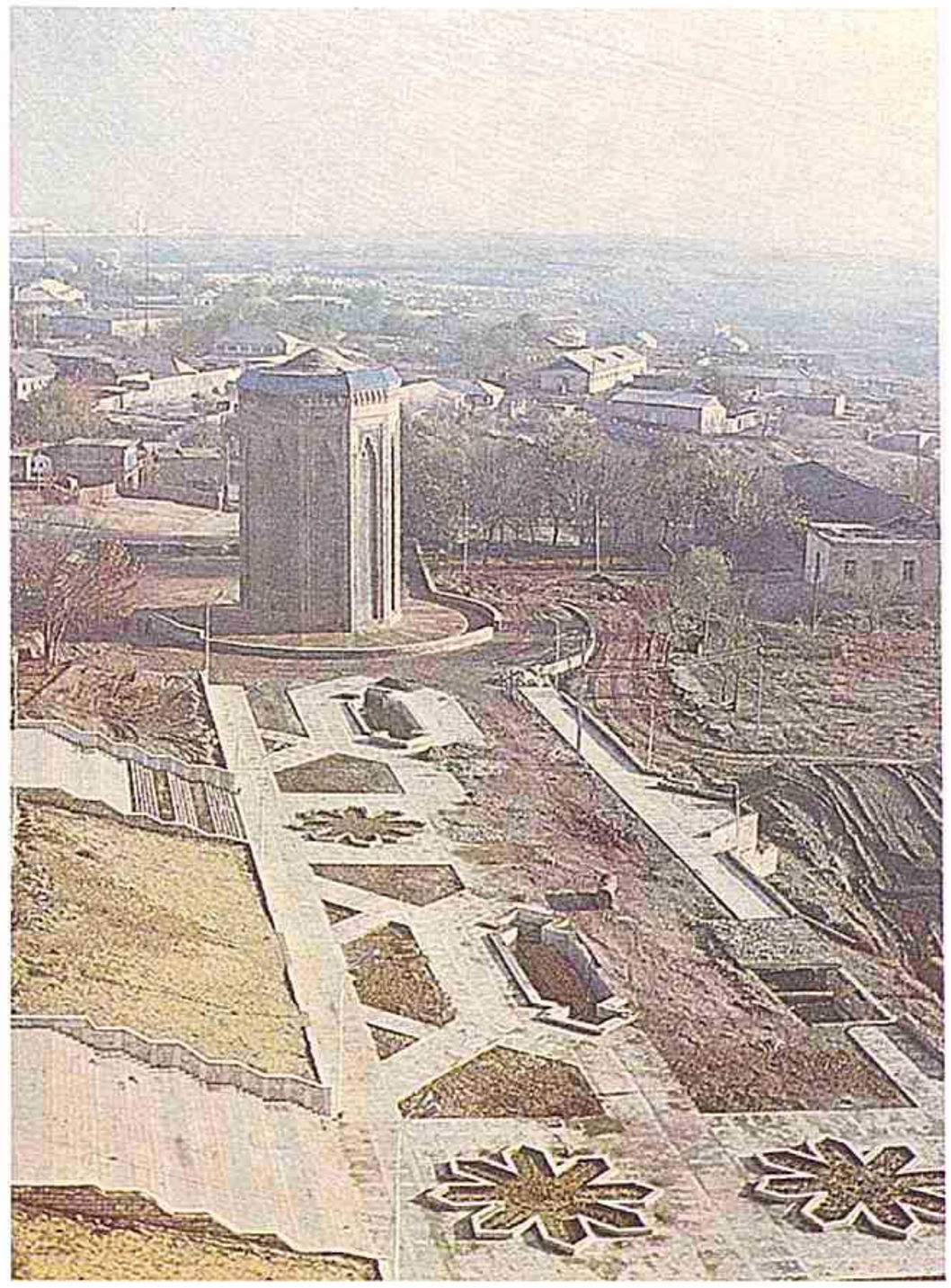

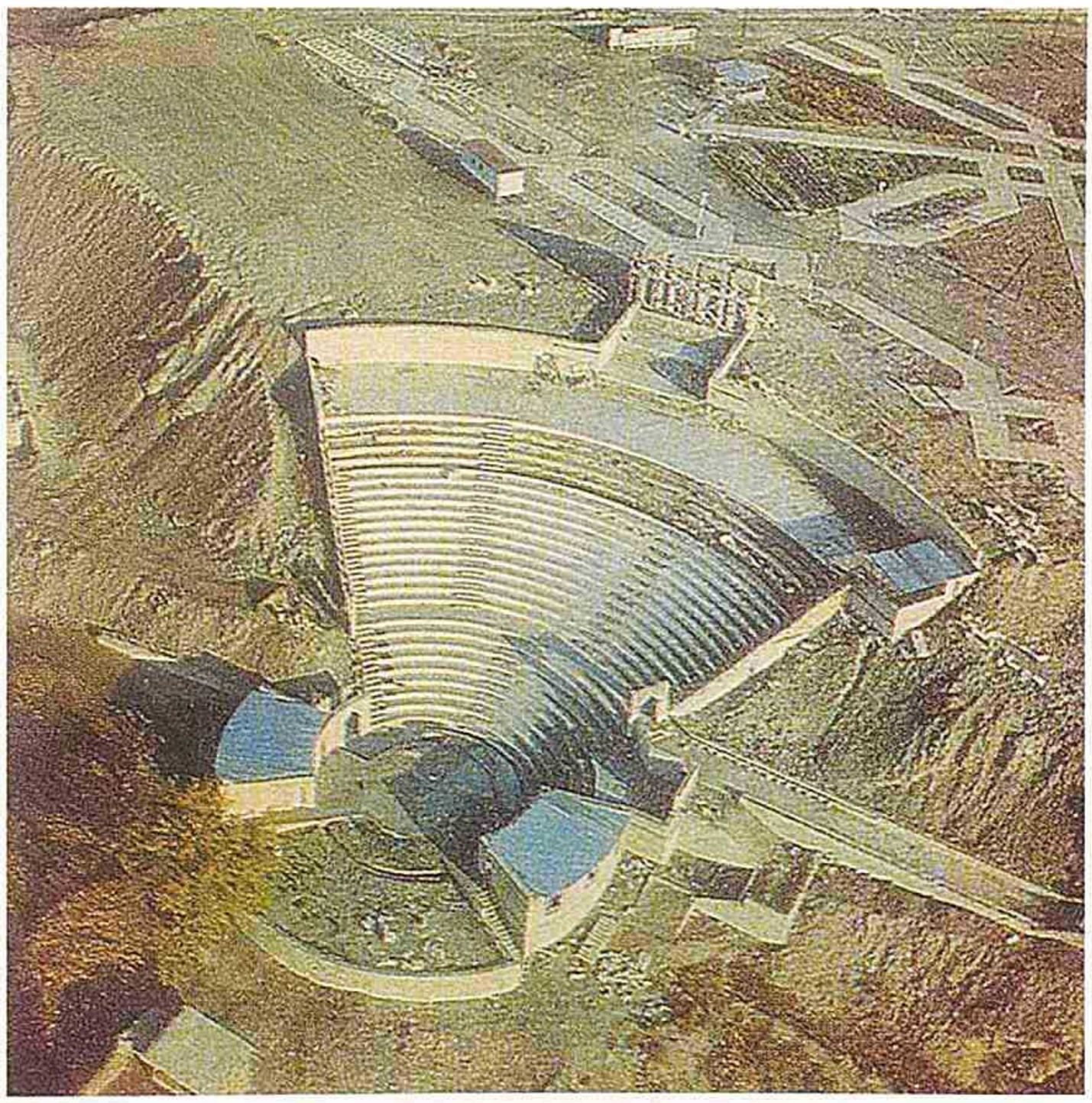

Əcəmi Seyrəngahı Mədəniyyət və İstirahət Kompleksinin tikintisi
1984-cü il

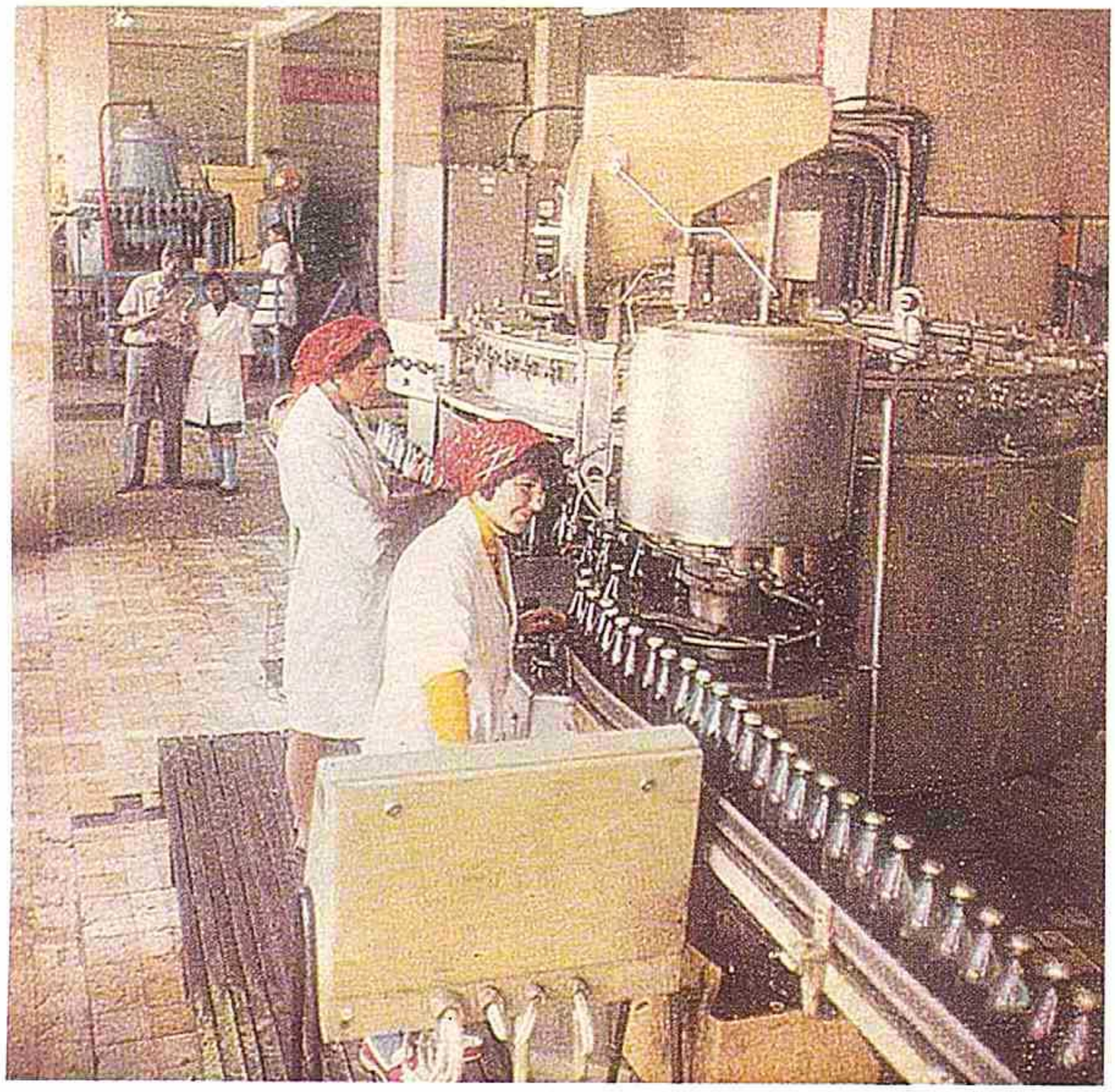

“Badamlı” Mineral Sular Zavodu
1984-cü il



Badamlı mineral su bulağı
1984-cü il



Naxçıvan şəhərində yeni mikrorayon
1984-cü il



Naxçıvan Muxtar Respublika Stadionu
1984-cü il

Naxçıvan şəhəri. Dəmiryol vağzalına gedən yol
1984-cü il

Naxçıvan şəhəri
1984-cü il

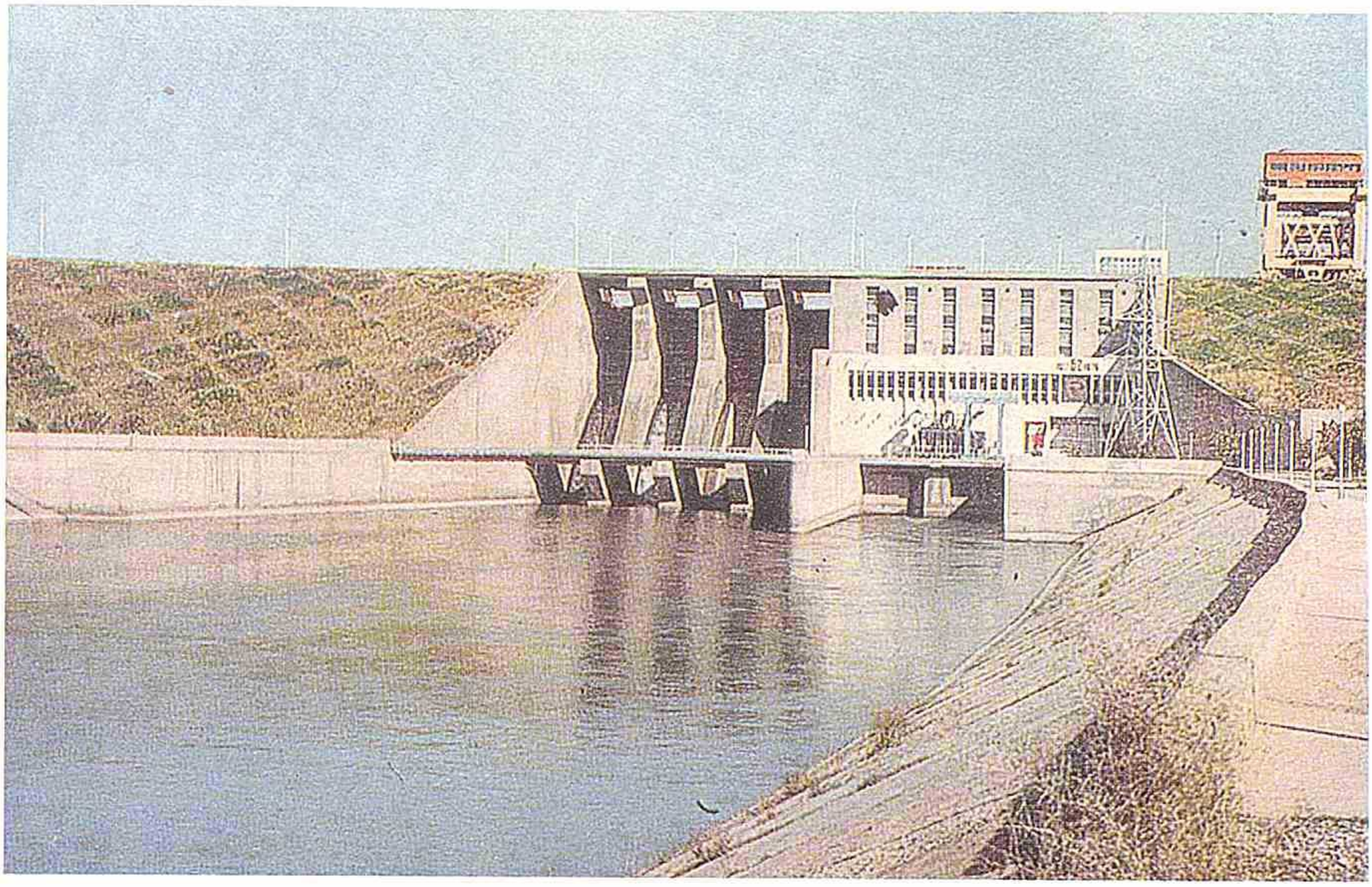

Araz çayı üzərində Su Elektrik Stansiyası
1984-cü il

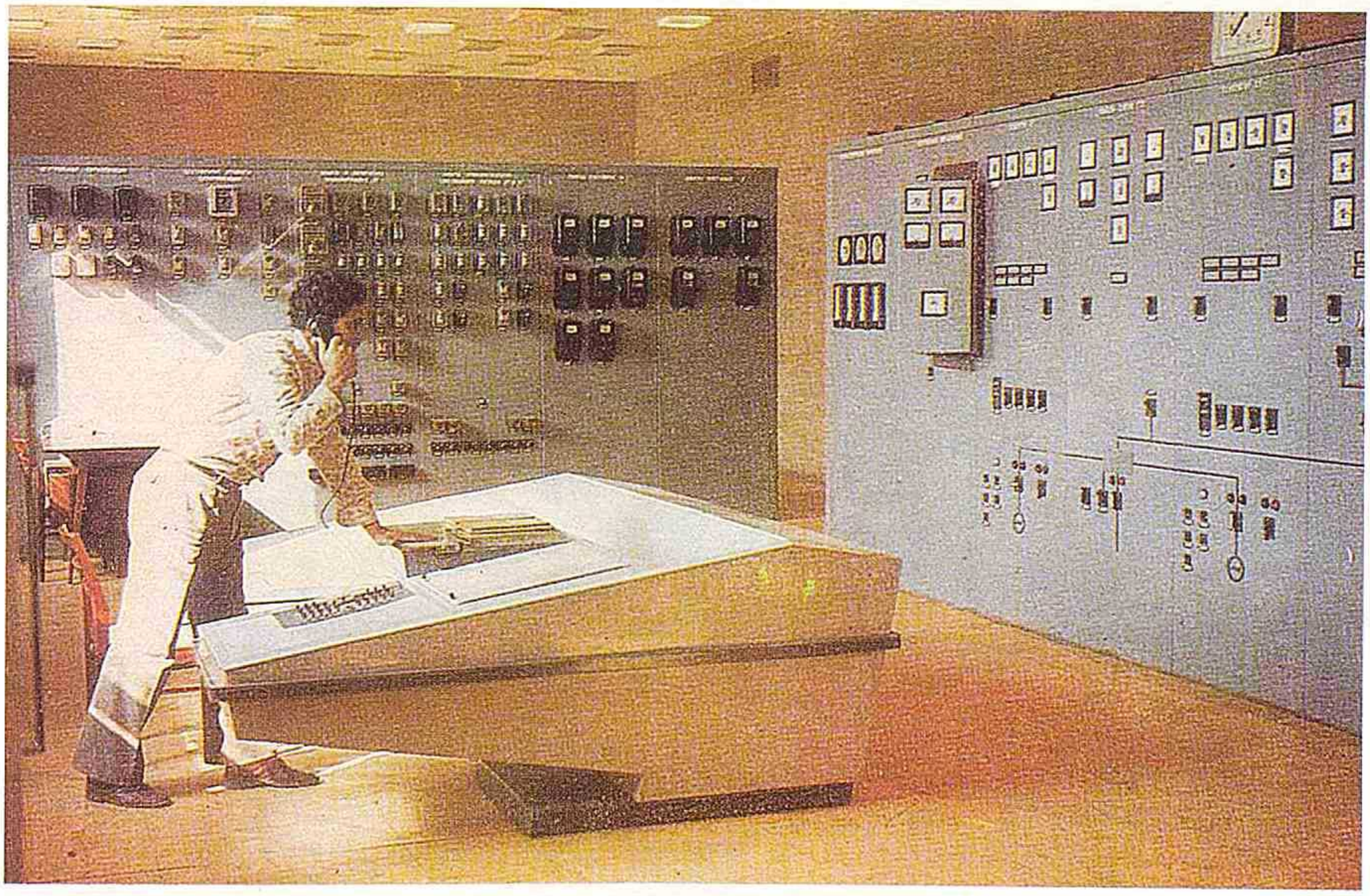

Stansiyanın idarəetmə sahəsi
1984-cü il

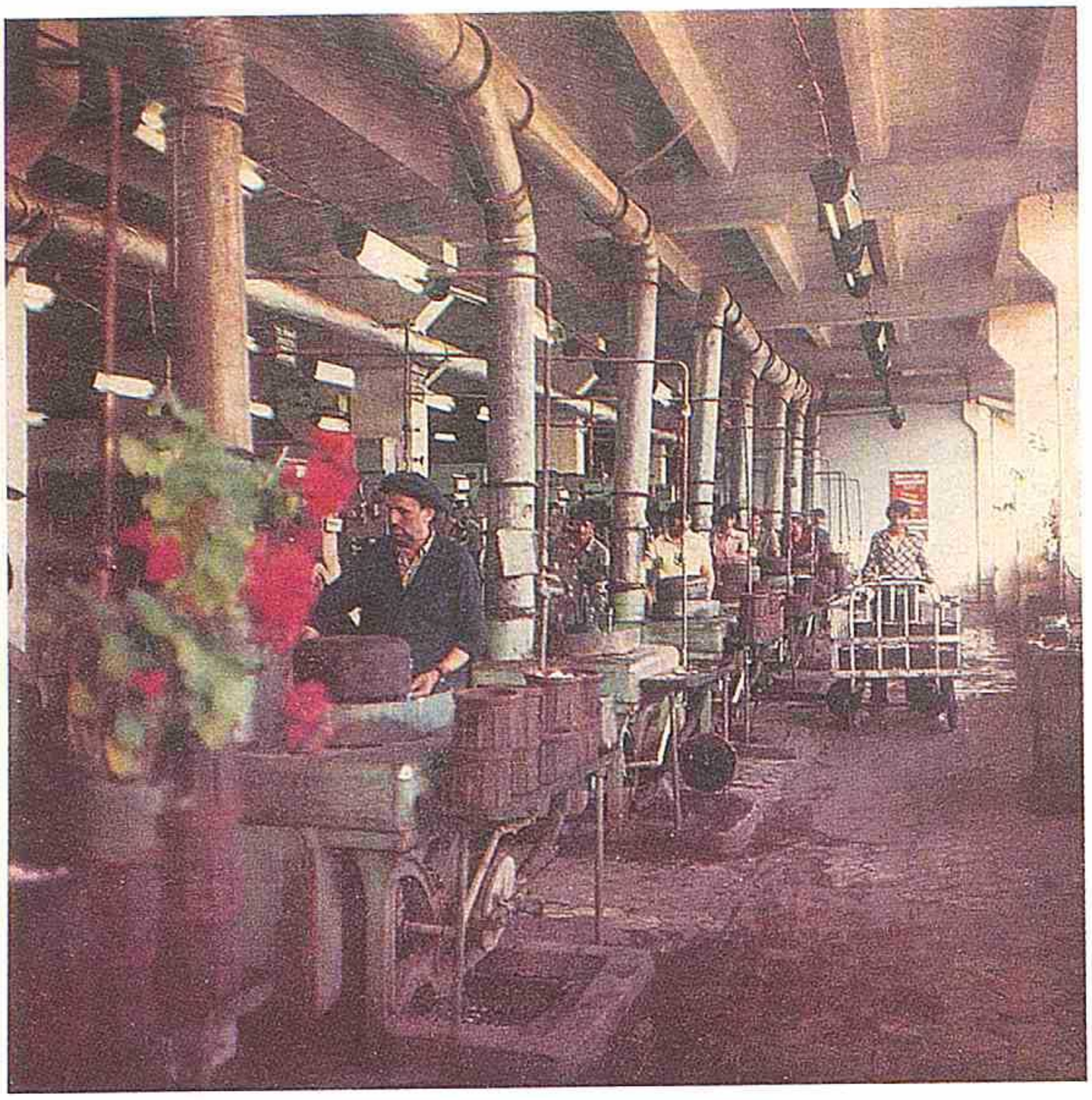

Naxçıvan Alüminium Qablar Zavodu
1984-cü il

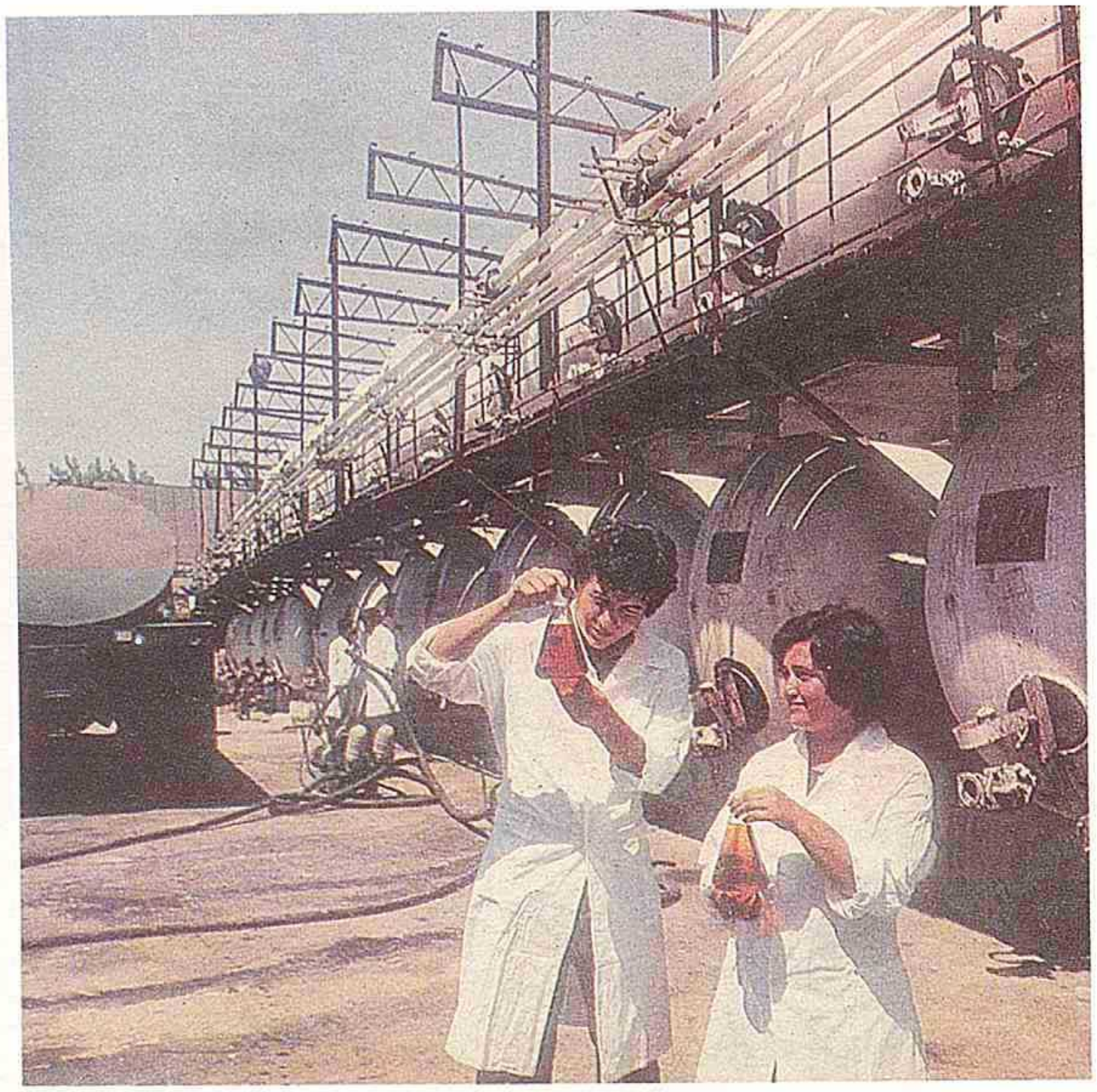

Sədərək Şərab Zavodu
1985-ci il



Culfa rayonunda taxıl yığımı
1985-ci il



Şərur rayonunda üzüm plantasiyası
1985-ci il

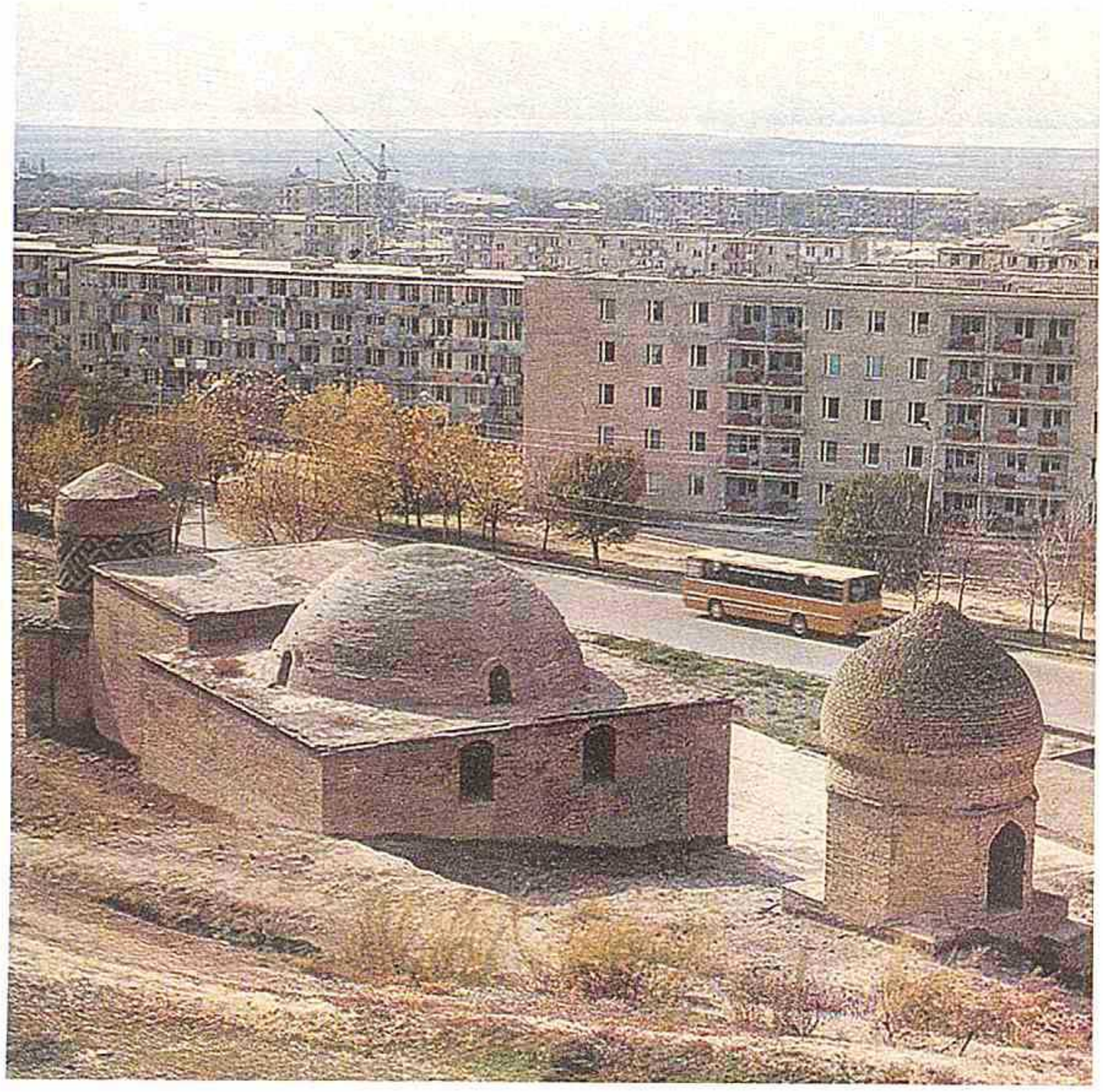

Naxçıvan şəhərində yeni yaşayış binaları
1985-ci il

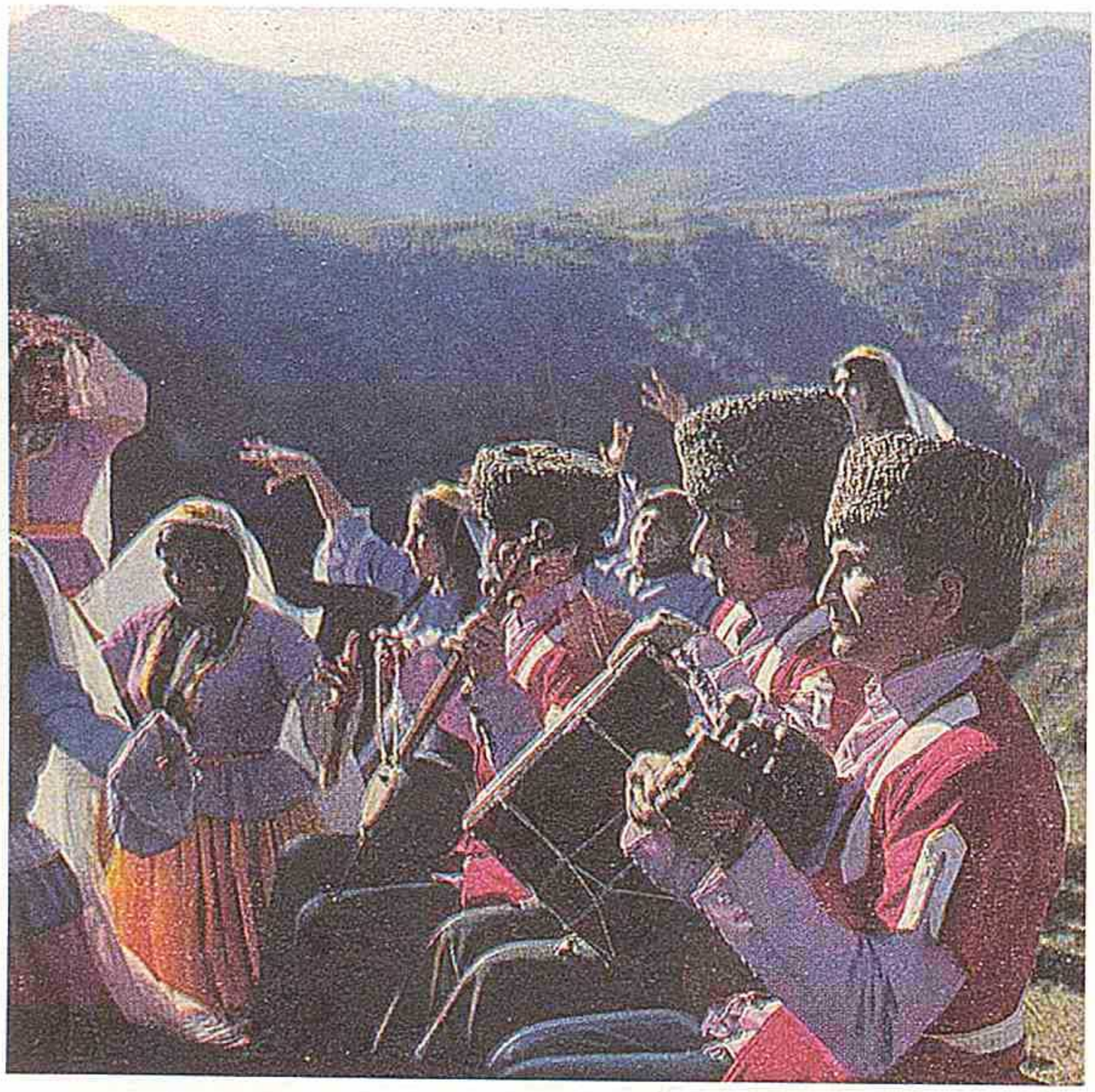

Şahbuz rayonunun folklor qrupu
1985-ci il

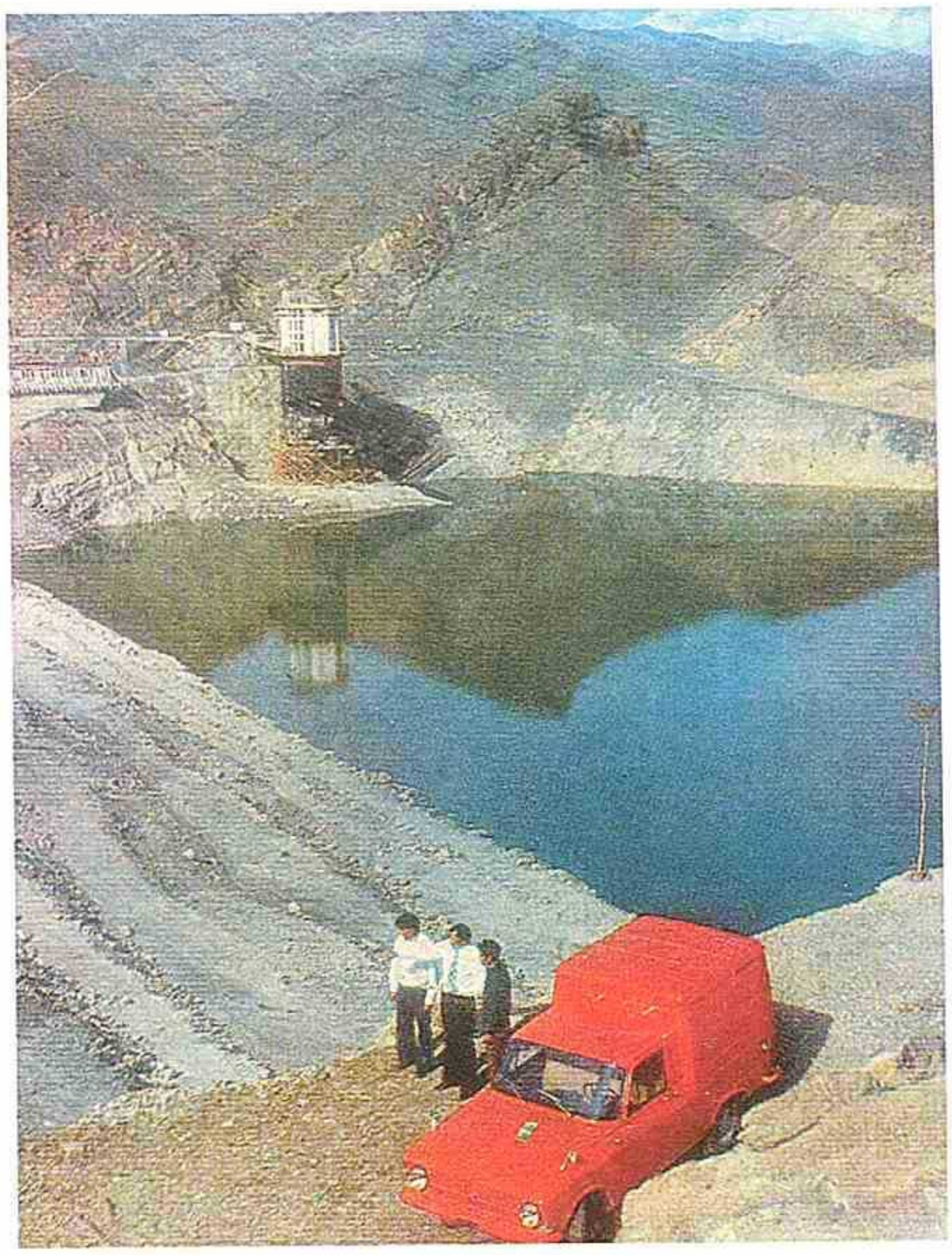

Arpaçay su anbarının tikintisi
1985-ci il



Araz dəryaçası
1985-ci il

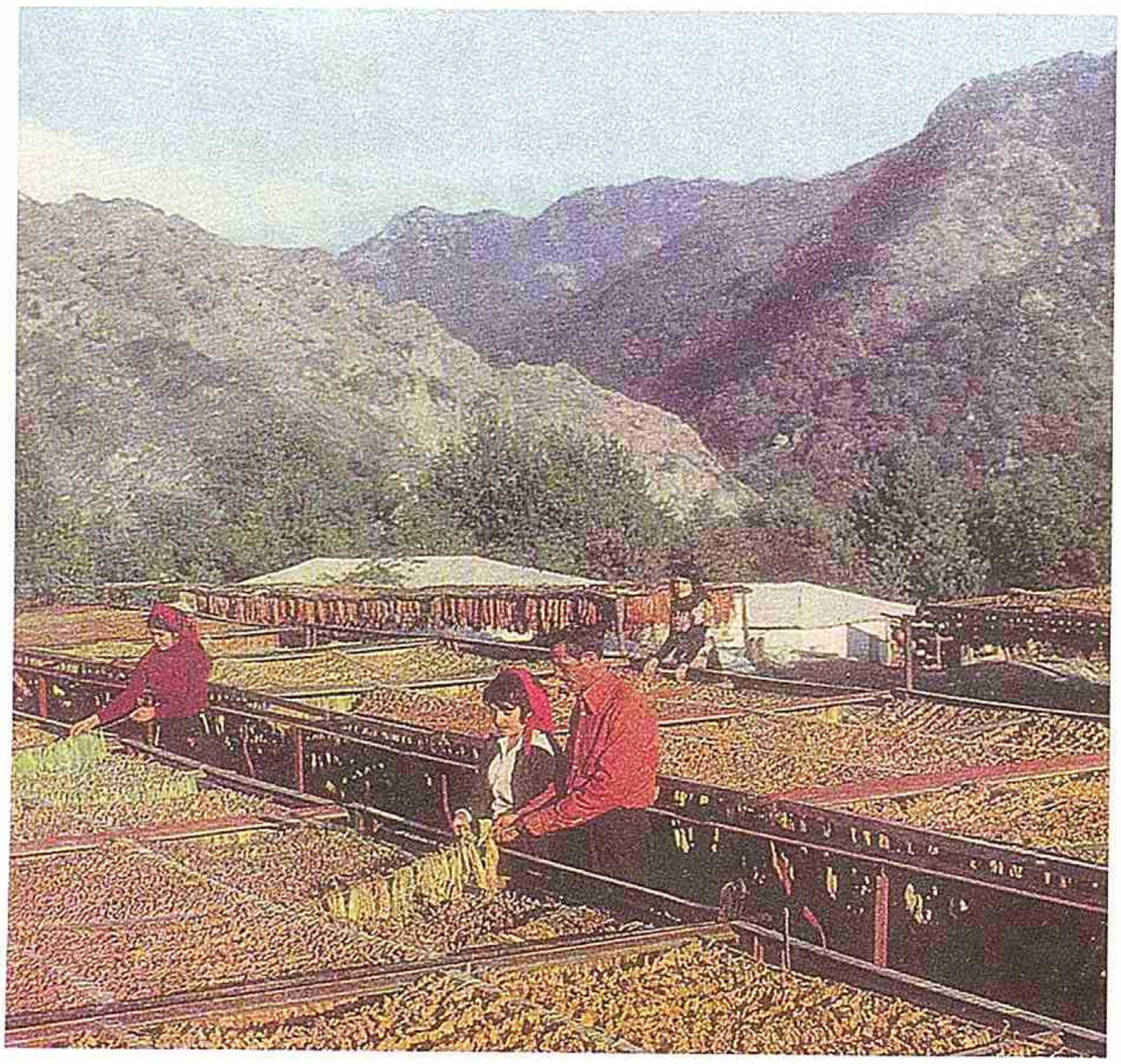

Şərur rayonunda tütün istehsalı
1985-ci il



Şahbuzda alma yığımı
1985-ci il

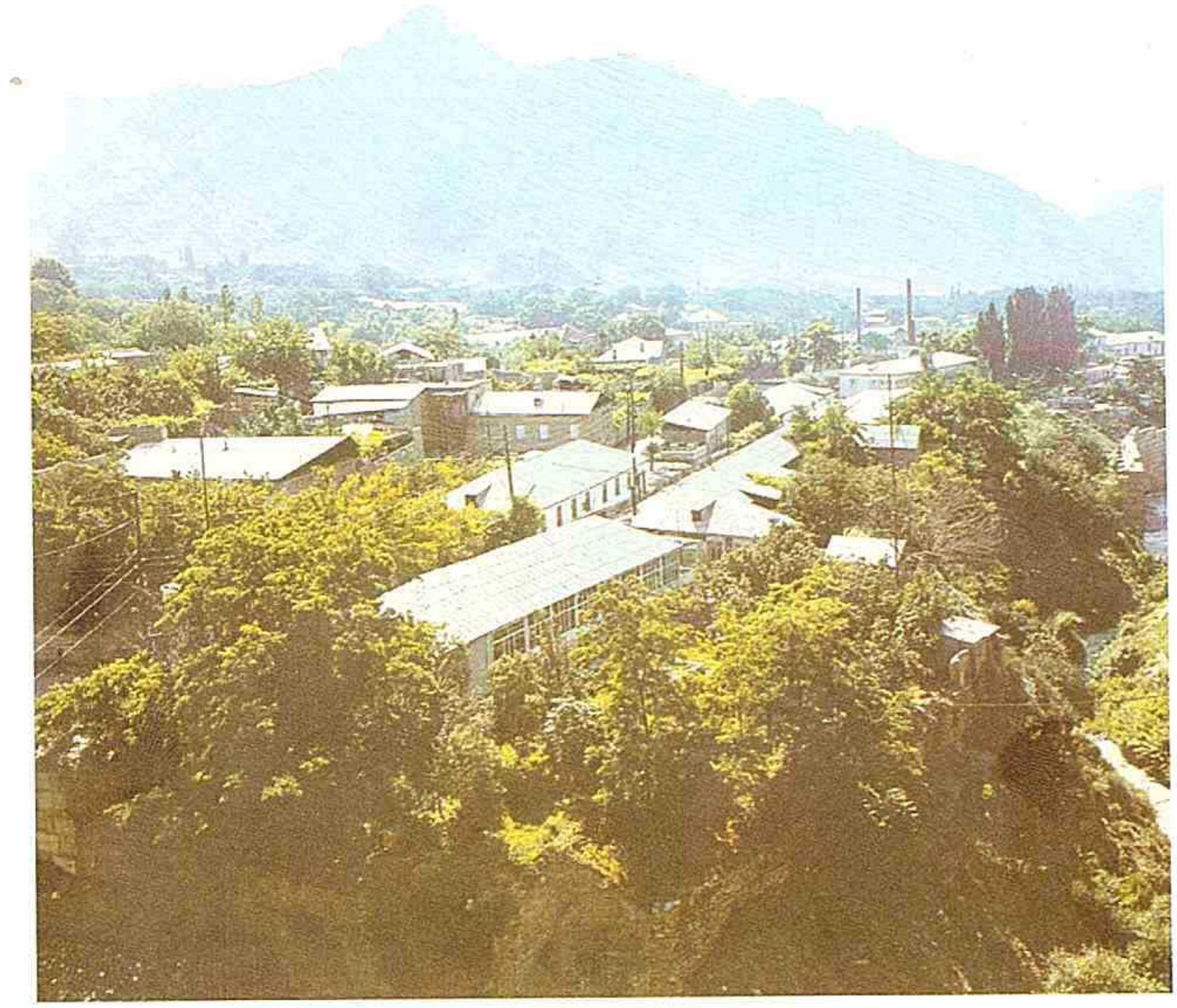



Ordubad şəhəri
1985-ci il





Ermənistandan qovulmuş azərbaycanlıların Naxçıvana gəlişi
1989-cu il



Ümummilli lider Heydər Əliyev Naxçıvan MSSR
Ali Sovetinin birinci sessiyasına sədrlik edir
17 noyabr 1990-cı il

Нахчыван Мухтар Республикасы Али Мәчлисинин

Г Ә Р А Р Ы

ПОСТАНОВЛЕНИЕ

Верховного Меджлиса Нахичеванской

Автономной Республики

Нахчыван Мухтар Республикасы Али дөвлөт
hакимиjjөти органы hаггында

Нахчыван Мухтар Республикасынын Али Мөчлиси г ө р а р а алыр:

I) Нахчыван Мухтар Республикасы Али дөвлөт hакимиjjөти органынын ады дөjишдирилсин.

2) Нахчыван Мухтар Республикасынын Али Совети бундан сонра Нахчыван Мухтар Республикасынын Али Мөчлиси адландырылсын.

Нахчыван Мухтар Республикасы Али
Мөчлиси биринчи сессиjасынын
С ө д р и : h.Өлиjев

Нахчыван шөhөри, I7 нojабр 1990-чы ил.
№ 8 - XII

Нахчыван Мухтар Республикасы Али Мәчлисинин

Г Ә Р А Р Ы

ПОСТАНОВЛЕНИЕ

Верховного Меджлиса Нахичеванской Автономной Республики

Нахчыван Мухтар Республикасынын дөвлөт рөмзлөри һаггында

Нахчыван Мухтар Республикасынын Али Мәчлиси г ө р а р а алыр:

I) Илк Азәрбајчан Демократик Республикасынын үчрәнкли дөвлөт бајрағы Нахчыван Мухтар Республикасынын дөвлөт бајрағы кими тә"сис едилсин.

2) Нахчыван Мухтар Республикасынын дикәр дөвлөт рөмзи-дөвлөт кәрбі һаггында мәсәлә өјрәнилиб Нахчыван Мухтар Республикасы Али Мәчлисинин мүзакирәсинә верилсин.

3) Азәрбајчан Демократик Республикасынын үчрәнкли дөвлөт бајрағынын бүтөвлүкдә Азәрбајчан ССР-нин дөвлөт рөмзи кими тә"сис едилмәси мәсәлә-си ганунвericилик төшәббүсү гајдасында Азәрбајчан ССР Али Советиндән ханиш едилсин.

Нахчыван Мухтар Республикасы Али
Мәчлиси биринчи сессијасынын
С ә д р и : һ.Әлијев

Нахчыван шәһәри, I7 нојабр I990-чы ил
№ 9-XII

Нахчыван Мухтар Республикасы Али Мәчлисинин

Г Ә Р А Р Ы

ПОСТАНОВЛЕНИЕ

Верховного Меджлиса Нахичеванской Автономной Республики

Нахчыван Мухтар Совет Сосиалист Республикасынын адынын дәјишдирилмәси һаггында

Нахчыван Мухтар Республикасынын Али Мәчлиси г ә р а р а алыр:

1) Нахчыван Мухтар Совет Сосиалист Республикасынын ады дәјишдирилсин.

2) Нахчыван Мухтар Совет Сосиалист Республикасы бу күндән Нахчыван Мухтар Республикасы адландырылсын.

Нахчыван Мухтар Республикасы Али
Мәчлиси биринчи сессијасынын
С ә д р и : һ.Өлијев

Нахчыван шәһәри, 17 нојабр 1990-чы ил
№ 7-XII



Ümummilli lider Heydər Əliyev Naxçıvan MSSR
Ali Sovetinin birinci sessiyasına sədrlik edir
17 noyabr 1990-cı il



Ümummilli lider Heydər Əliyev
1991-ci il



Ümummilli lider Heydər Əliyev şəhid məzarını ziyarət edərkən
1991-ci il



Ümummilli lider Heydər Əliyev Naxçıvan şəhərindəki
Şəhidlər xiyabanında çıxış edərkən
1991-ci il





Ümummilli lider Heydər Əliyev Şəhidlər xiyabanında şəhid ailələri ilə görüşərkən
1991-ci il



Ümummilli lider Heydər Əliyev Hüseyn Cavidin
110 illik yubileyinə həsr olunmuş yığıncaqda çıxış edərkən
1991-ci il



Hüseyn Cavid məqbərəsi
1996-cı il



Ümummilli lider Heydər Əliyev Hüseyn Cavid məqbərəsində
1999-cu il

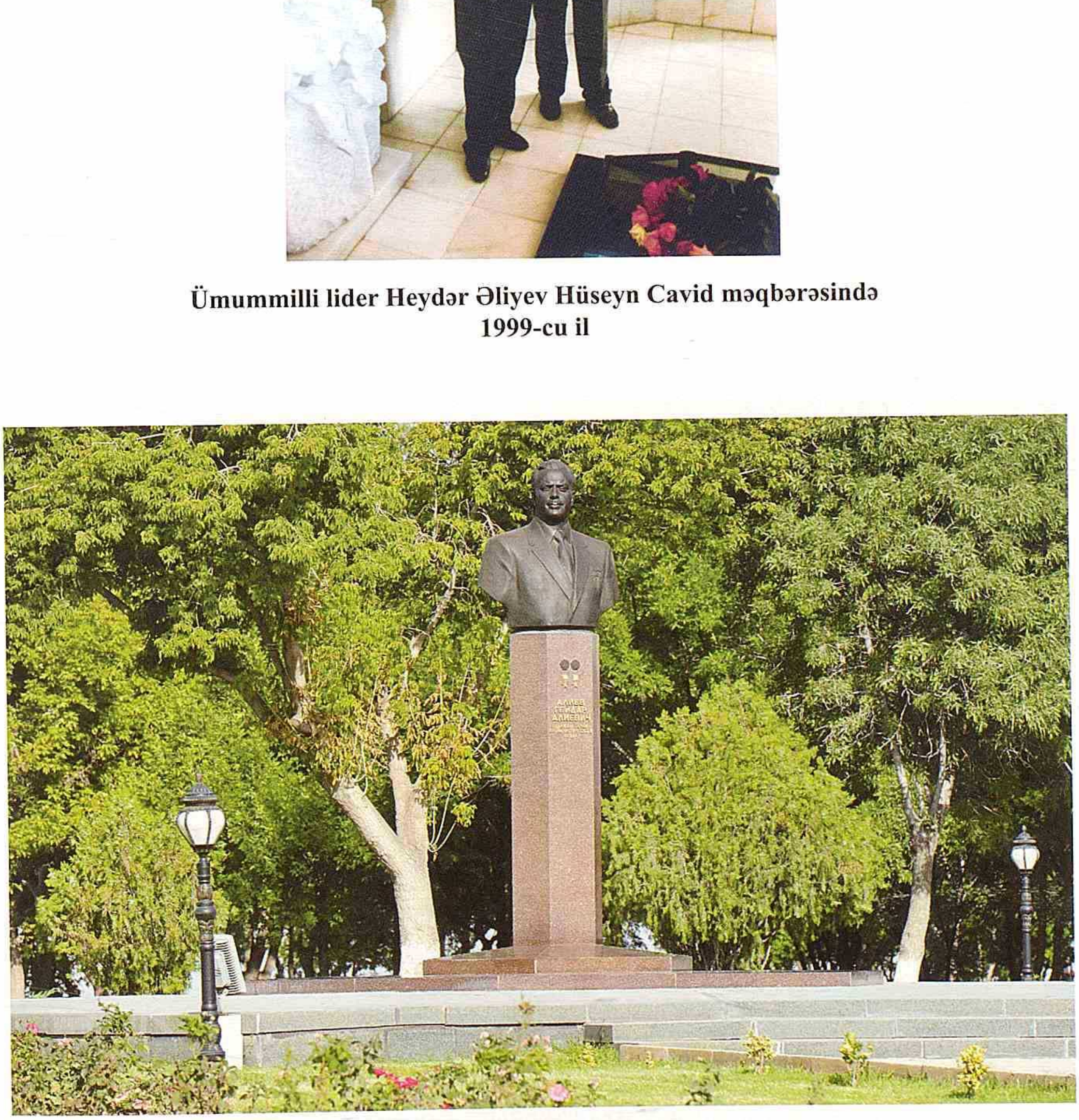

Ümummilli lider Heydər Əliyevin
Əcəmi seyrəngahındakı büstü



Ümummilli lider Heydər Əliyev Naxçıvan Muxtar Respublikasının 75 illik yubileyinə həsr olunmuş yığıncaqda çıxış edərkən 1999-cu il



Naxçıvan Muxtar Respublikası Ali Məclisinin Sədri Vasif Talıbov Naxçıvan Muxtar Respublikasının 75 illik yubileyinə həsr olunmuş təntənəli yığıncaqda çıxış edərkən 1999-cu il



Ümummilli lider Heydər Əliyev
Naxçıvan Dövlət Universitetinin yeni korpusunun açılışında
1999-cu il



Ümummilli lider Heydər Əliyev Əcəmi seyrəngahında
1999-cu il



Ümummilli lider Heydər Əliyev Naxçıvan Tədris-Ticarət Mərkəzinin açılışında çıxış edərkən
1999-cu il



Tədris-Ticarət Mərkəzi



Ana dili abidəsi
2004-cü il



Naxçıvan şəhər 3 №-li məktəb
2004-cü il



Naxçıvan Dövlət Universiteti
2004-cü il



Naxçıvan Dövlət Universitetinin
Elektron Kitabxanası
2004-cü il



Naxçıvan Üzgüçülük Mərkəzi
2004-cü il



Əlillərin Bərpa Mərkəzi
2004-cü il



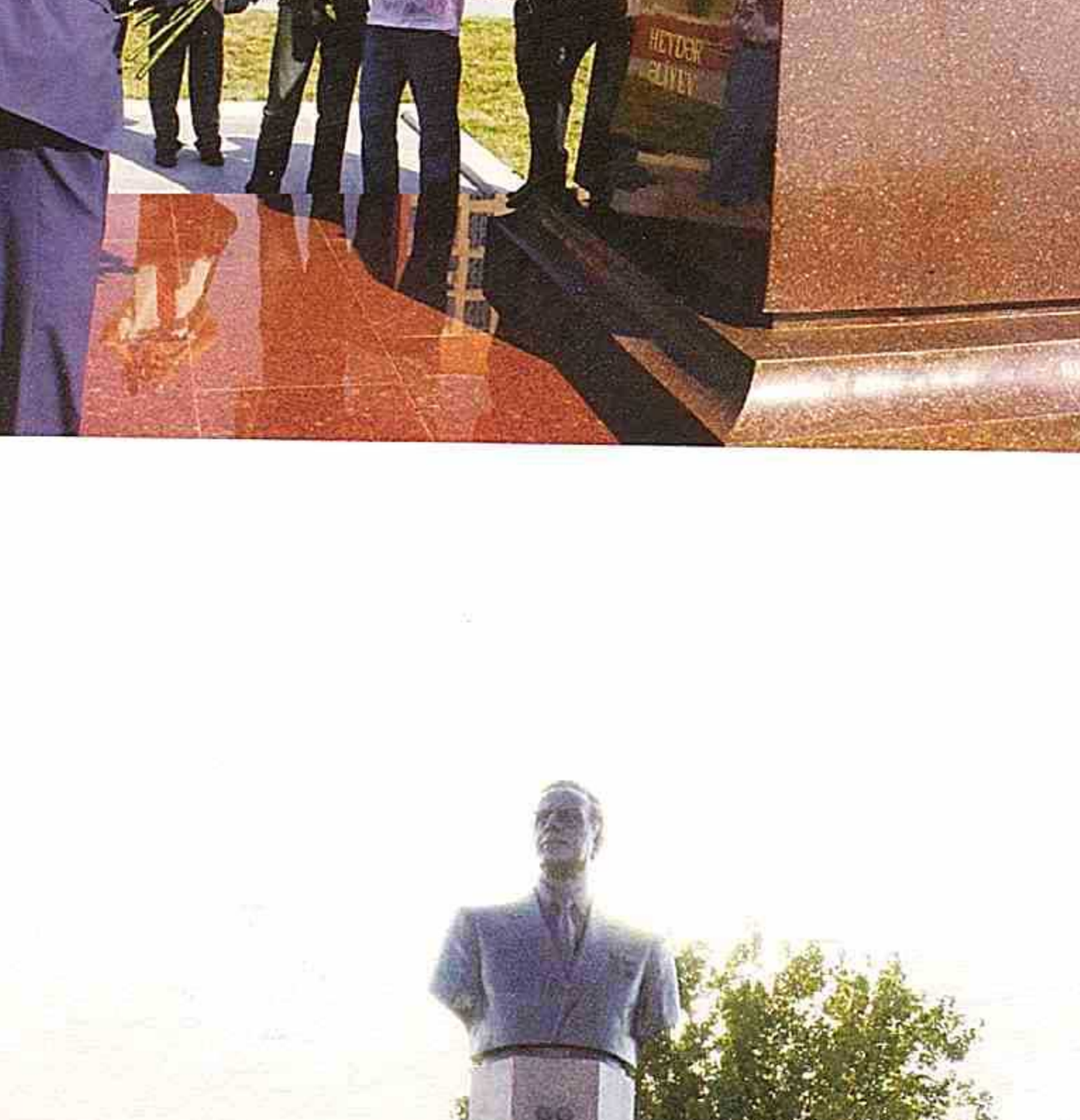

Azərbaycan Respublikasının Prezidenti İlham Əliyev ailəsi ilə birlikdə Naxçıvan şəhərində 2004-cü il



Azərbaycan Respublikasının Prezidenti İlham Əliyev
Naxçıvan şəhərindəki Heydər Əliyev adına məktəbin açılışında çıxış edərkən
2004-cü il



Azərbaycan Respublikasının Prezidenti İlham Əliyev
Naxçıvan şəhərindəki Heydər Əliyev adına məktəbin açılışını edir
2004-cü il



Azərbaycan Respublikasının Prezidenti İlham Əliyev
Heydər Əliyev adına tam orta məktəbdə
2004-cü il



Heydər Əliyev adına tam orta məktəb
2004-cü il

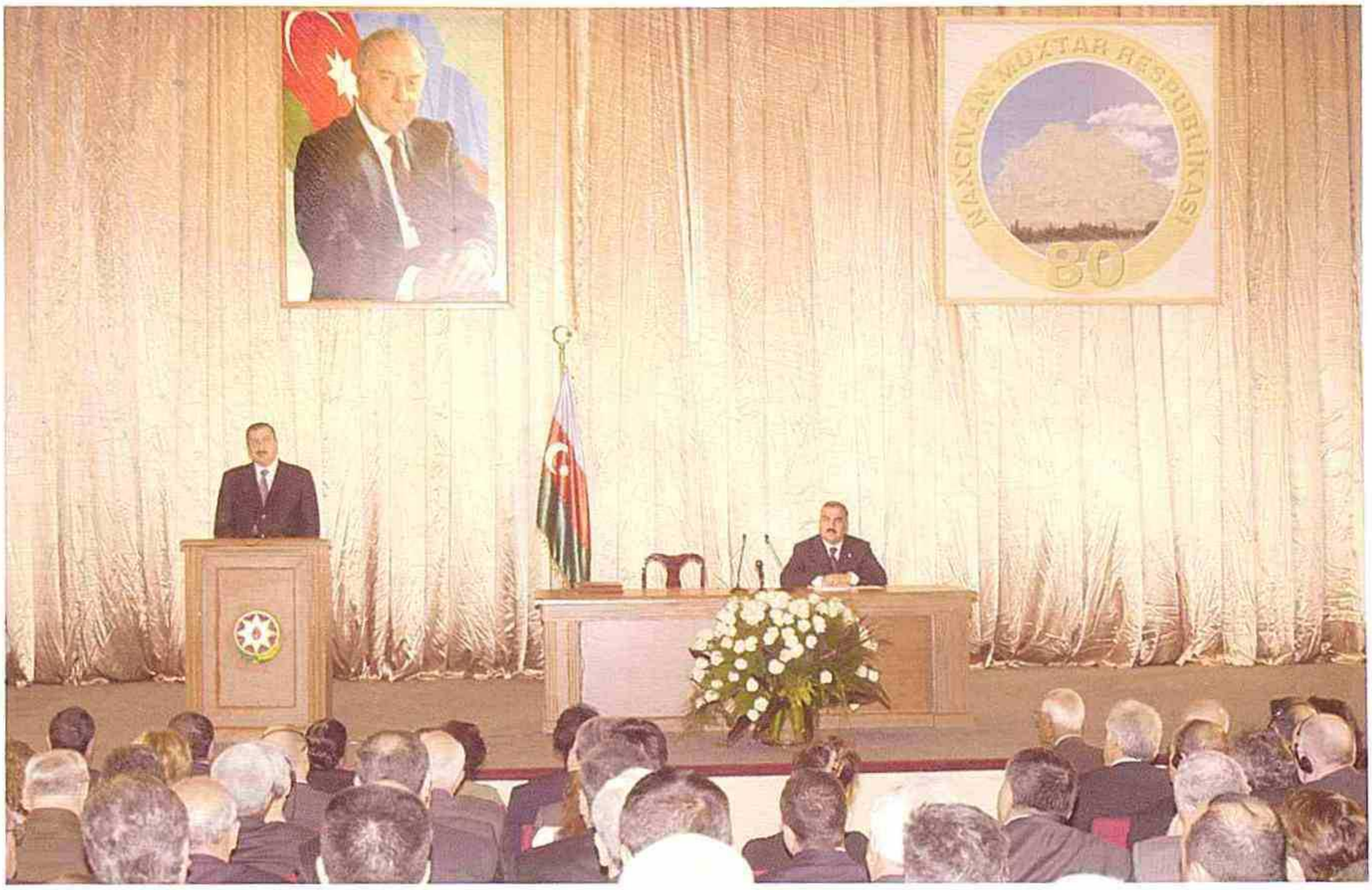



Azərbaycan Respublikasının Prezidenti İlham Əliyev Naxçıvan Muxtar Respublikasının yaradılmasının 80 illiyinə həsr olunmuş təntənəli yığıncaqda çıxış edərkən
14 may 2004-cü il



Naxçıvan Muxtar Respublikası Ali Məclisinin Sədri Vasif Talıbov Naxçıvan Muxtar Respublikasının yaradılmasının 80 illiyinə həsr olunmuş təntənəli yığıncaqda çıxış edərkən
14 may 2004-cü il



Naxçıvan Muxtar Respublikasının yaradılmasının
80 illiyinə həsr olunmuş təntənəli yığıncaq
14 may 2004-cü il





"Atabəylər" tamaşası
14 may 2004-cü il





Naxçıvan Muxtar Respublikasının 80 illik yubiley şənlikləri
14 may 2004-cü il





Azərbaycan Respublikasının Prezidenti İlham Əliyev
Heydər Əliyev Muzeyində
2004-cü il





Azərbaycan Respublikasının Prezidenti İlham Əliyev ailəsi ilə birlikdə Naxçıvandan Bakıya qayıdarkən
2004-cü il



Uşaqları Beynəlxalq Müdafiə Günü tədbirləri
1 iyun 2006-cı il



Naxçıvan Dövlət Uşaq Teatrının ilk tamaşası
1 iyun 2006-cı il



Culfa Beynəlxalq Gömrük İdarəsi üçün inzibati bina və infrastruktur kompleksi
2007-ci il



Sədərək rayonunun Heydərabad qəsəbəsində mədəniyyət və istirahət parkı
2007-ci il





“Gəmiqaya Meyvə Məhsulları Kompleksi” Məhdud Məsuliyyətli Cəmiyyətinin şərab və meyvə şirəsi zavodu
2007-ci il



Ordubad rayon Mədəniyyət evi
2007-ci il



Azərbaycan Milli Elmlər Akademiyası Naxçıvan Bölməsinin Batabat Astrofizika Rəsədxanası
2007-ci il

Naxçıvan Muxtar Respublikasında keçirilən
"Xalq yaradıcılığımız bu gün" folklor müsabiqəsi
2008-ci il

Naxçıvanda keçirilən Beynəlxalq Turizm Konfransının iştirakçıları
2008-ci il

Naxçıvanda Novruz şənlikləri
2008-ci il





Azərbaycan Respublikasının Prezidenti İlham Əliyevin Naxçıvan Muxtar Respublikasının yaradılmasının 85 illik yubiley tədbirləri ilə əlaqədar Naxçıvana səfəri
2009-cu il



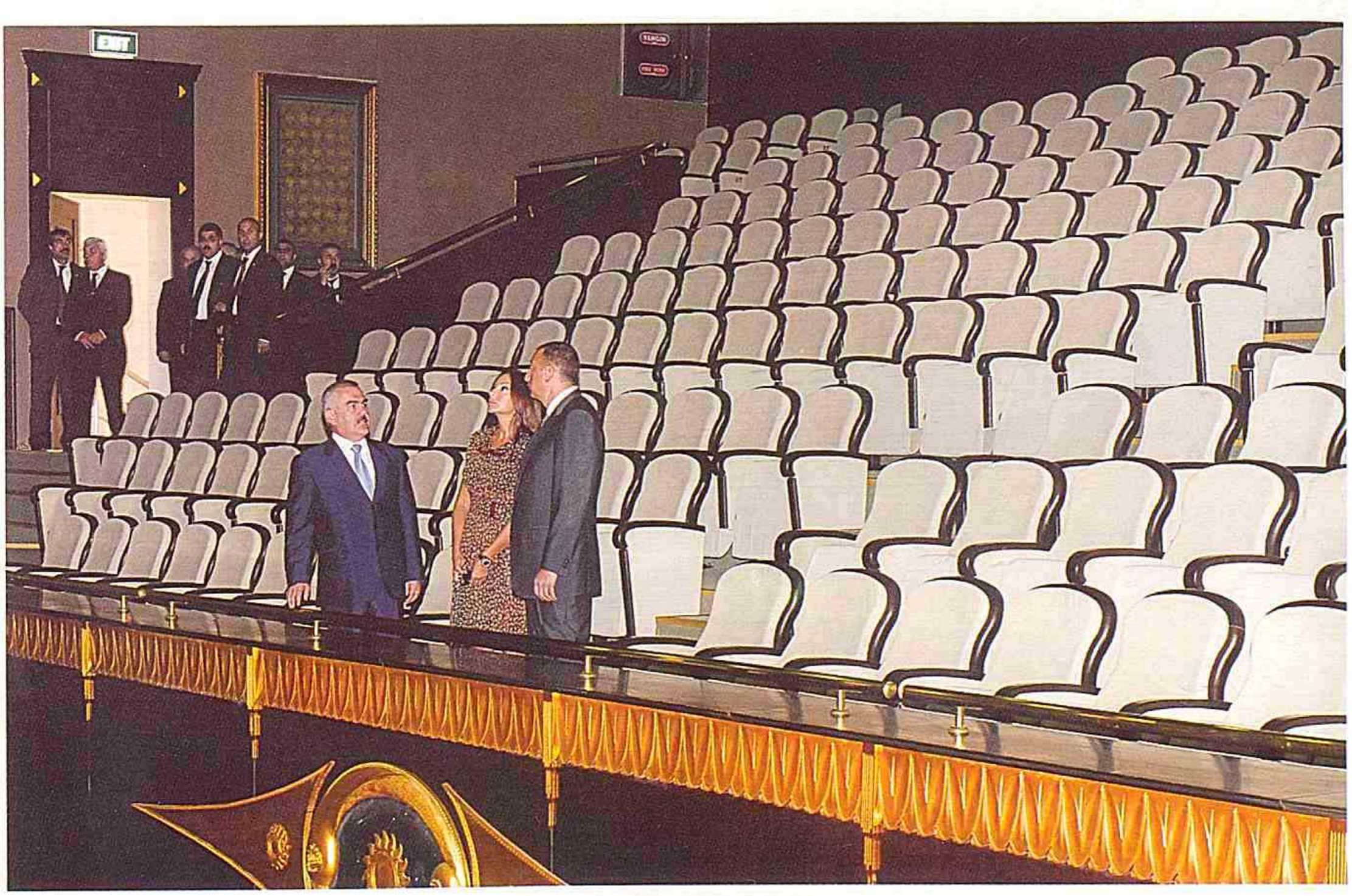

Azərbaycan Respublikasının Prezidenti İlham Əliyev Naxçıvan şəhərində Heydər Əliyev Sarayının əsaslı yenidənqurmadan sonra açılışında
2009-cu il

Azərbaycan Respublikasının Prezidenti İlham Əliyev
"Badamlı" Mineral Sular MMC-də
2009-cu il



Badamlı Mineral Sular MMC
2009-cu il



Azərbaycan Respublikasının Prezidenti İlham Əliyev Naxçıvan Muxtar Respublikasının yaradılmasının 85 illiyində istifadəyə verilən Şahmat Mərkəzində
2009-cu il



Şahmat Mərkəzi
2009-cu il





Azərbaycan Respublikasının Prezidenti İlham Əliyev Naxçıvan Muxtar Respublikasının yaradılmasının 85 illiyində istifadəyə verilən Şərur Olimpiya İdman Kompleksi ilə tanış olur
2009-cu il



Azərbaycan Respublikasının Prezidenti İlham Əliyev
Naxçıvan-Sədərək avtomobil yolunun açılışını edir
2009-cu il



Azərbaycan Respublikasının Prezidenti İlham Əliyev
Naxçıvan şəhərindəki Nuh peyğəmbərin məzarüstü abidəsində
2009-cu il



Azərbaycan Respublikasının Prezidenti İlham Əliyev Naxçıvan Muxtar Respublikasının 85 illiyinə həsr olunmuş təntənəli yığıncaqda çıxış edərkən 2009-cu il



Heydər Əliyev Sarayı



Azərbaycan Respublikasının Prezidenti İlham Əliyev
Naxçıvan şəhərindəki Doğum Mərkəzində
2009-cu il



Naxçıvan şəhərində Doğum Mərkəzi
2009-cu il





Türkdilli ölkələrin dövlət başçılarının IX zirvə görüşü
Dövlət başçıları ulu öndər Heydər Əliyevin abidəsini ziyarət edərkən
Naxçıvan, 2 oktyabr 2009-cu il





Türkdilli ölkələrin dövlət başçıları Heydər Əliyev Muzeyində
Naxçıvan, 2 oktyabr 2009-cu il

Naxçıvan şəhər bazarı
2009-cu il

Dədə Qorqud meydanı
2009-cu il





Türkmənistanda keçirilən Azərbaycan Mədəniyyət Günlərini
Naxçıvan Muxtar Respublikası təmsil edir
Noyabr 2009-cu il



Naxçıvan Muxtar Respublikası Ali Məclisinin Sədri Vasif Talıbov Şahtaxtinskilər Muzeyində xatirə kitabını imzalayır
2010-cu il



Şahtaxtinskilər Muzeyi
2010-cu il



“Xan Sarayı” Dövlət Tarix-Memarlıq Muzey Kompleksi
2010-cu il



Ordubad şəhərində M.S.Ordubadinin Ev Muzeyi
2010-cu il

Naxçıvan Dövlət Xalça Muzeyi
2010-cu il



Babək qəsəbəsində Uşaq Musiqi Məktəbi
2010-cu il



Şahbuz şəhərində Uşaq Musiqi Məktəbi
2010-cu il



Yeni Azərbaycan Partiyası Culfa Rayon Təşkilatı
2010-cu il



Naxçıvan Muxtar Respublikası Dövlət Statistika Komitəsi
2010-cu il



“Şərq qapısı” qəzetinin inzibati binası
2010-cu il



"Əcəmi" Nəşriyyat-Poliqrafiya Birliyi
2010-cu il





1 İyun Uşaqları Beynəlxalq Müdafiə Günü
2010-cu il



Naxçıvan Dövlət Uşaq Filarmoniyasının konserti
2011-ci il



Naxçıvan Dövlət Filarmoniyasının Estrada orkestrinin konserti
2011-ci il





Naxçıvan Muxtar Respublikası Ali Məclisinin Sədri Vasif Talıbov
"Naxçıvan: İlk yaşayış və şəhərsalma yeri kimi" Beynəlxalq simpoziumunda çıxış edərkən
21 iyul 2011-ci il



Babək rayon Didivar kənd tam orta məktəbi
2011-ci il



Ordubad rayon Gənzə kənd tam orta məktəbi
2011-ci il



Kəngərli rayon Qabıllı kənd tam orta məktəbi
2011-ci il



Şərur Şəhər Uşaq İncəsənət Məktəbi
2011-ci il



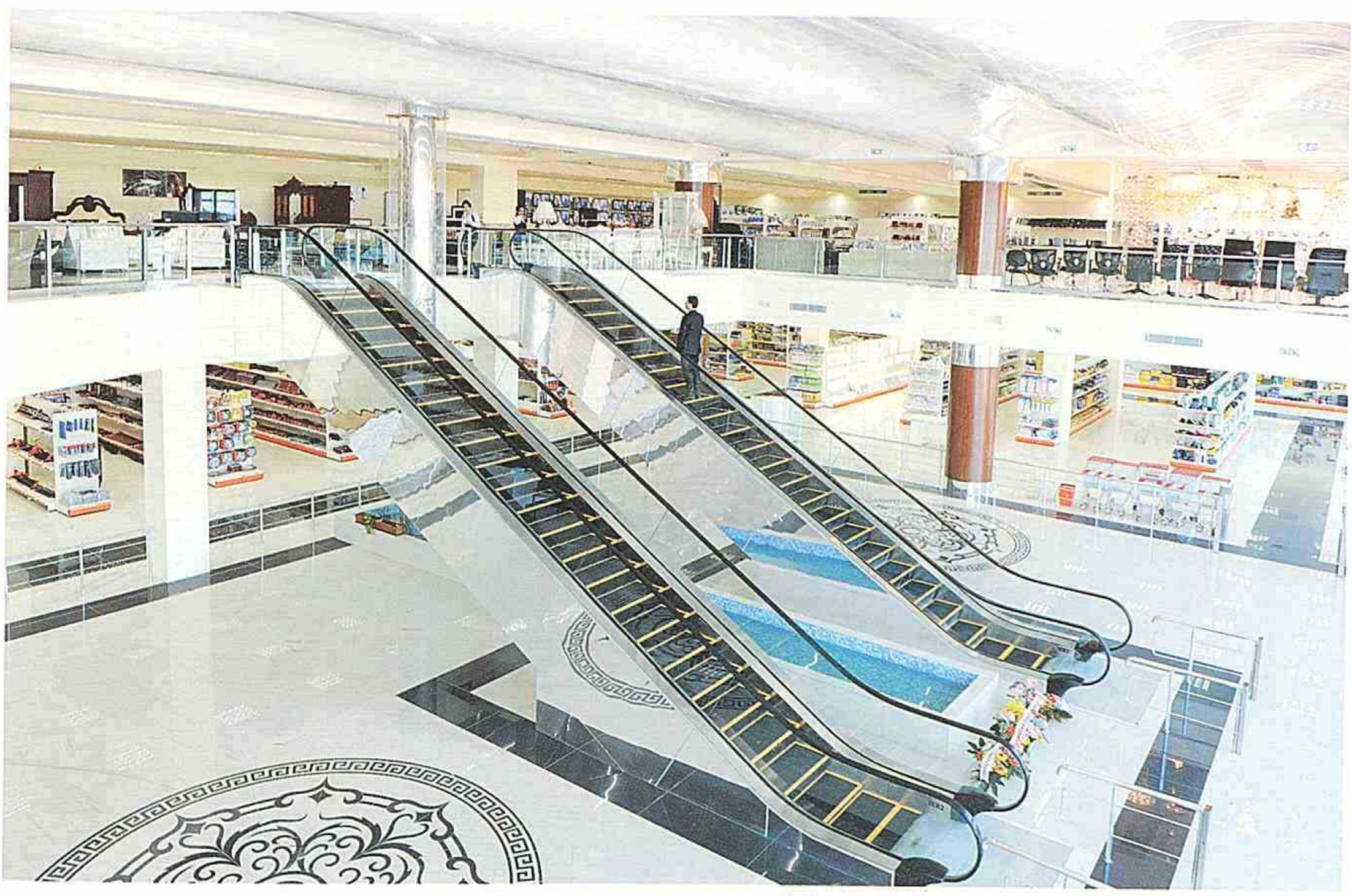

Naxçıvan şəhərində Ticarət Mərkəzi
2011-ci il



Naxçıvan Dövlət Universitetinin Tələbə Sosial Xidmət Mərkəzi
2011-ci il



Naxçıvan Dövlət Universitetinin tələbə yataqxanası və qonaq evi
2011-ci il

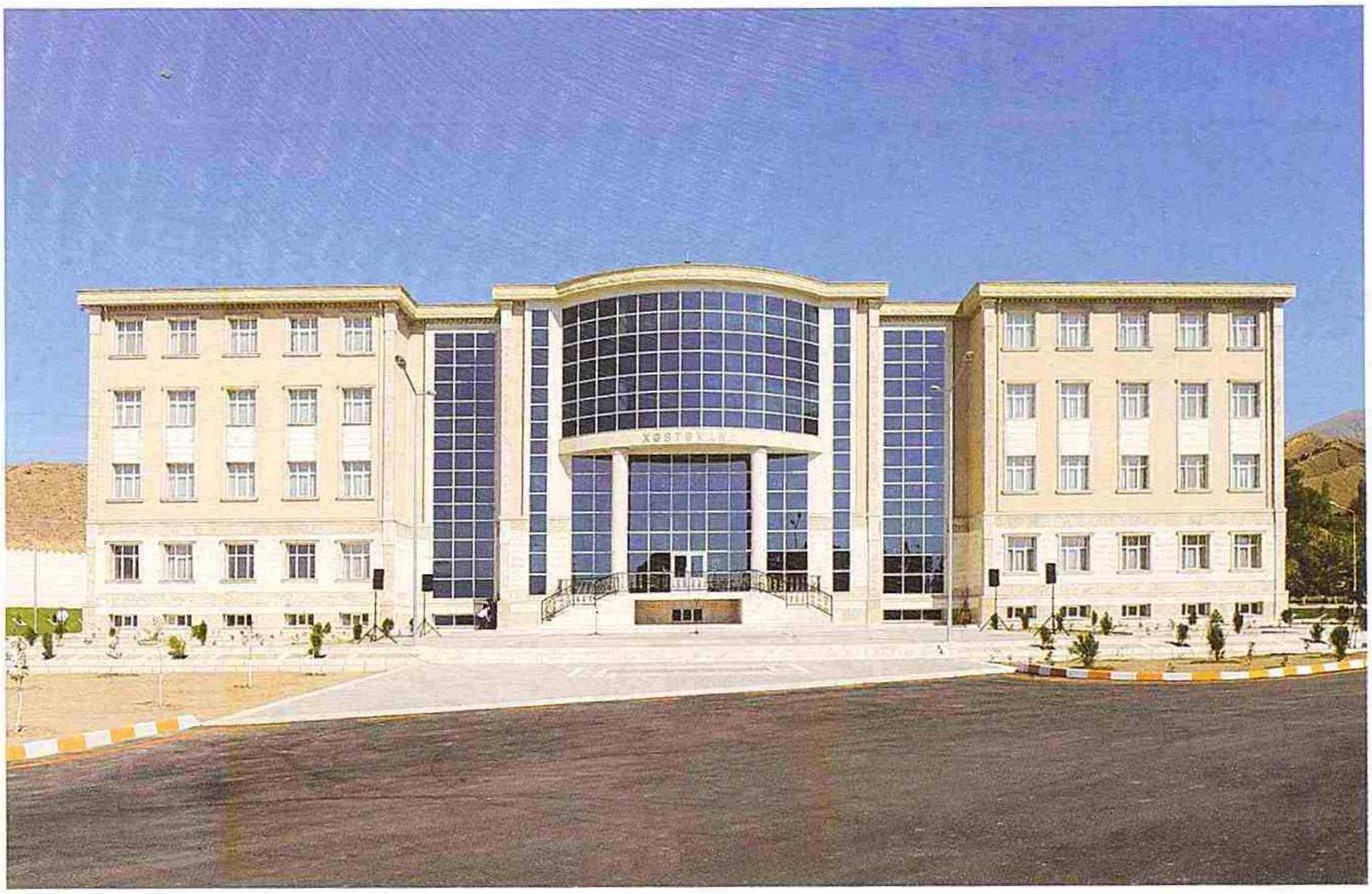

Ordubad Rayon Mərkəzi Xəstəxanası
2011-ci il



Ordubad şəhərində Şahmat Məktəbi
2011-ci il

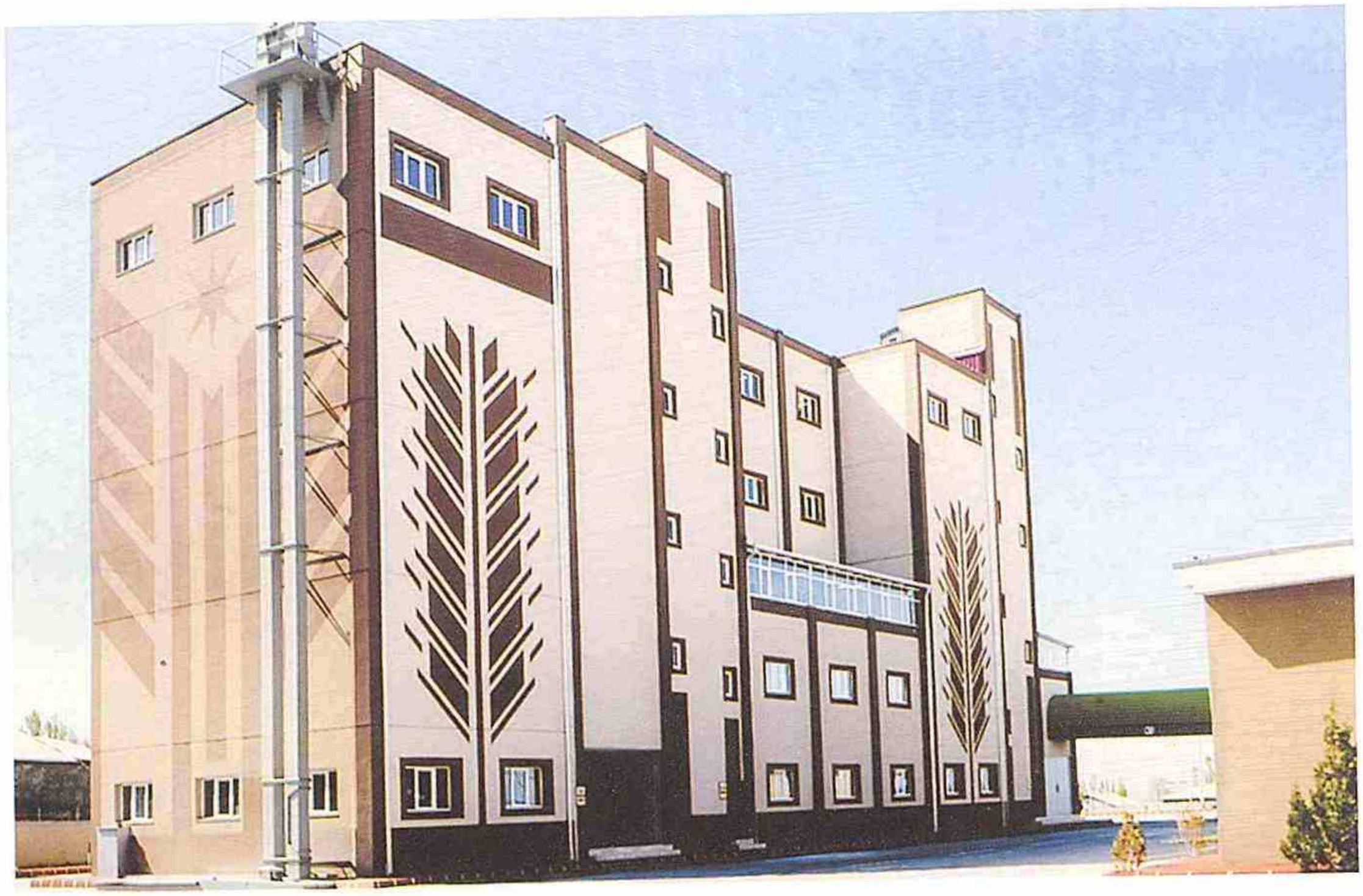

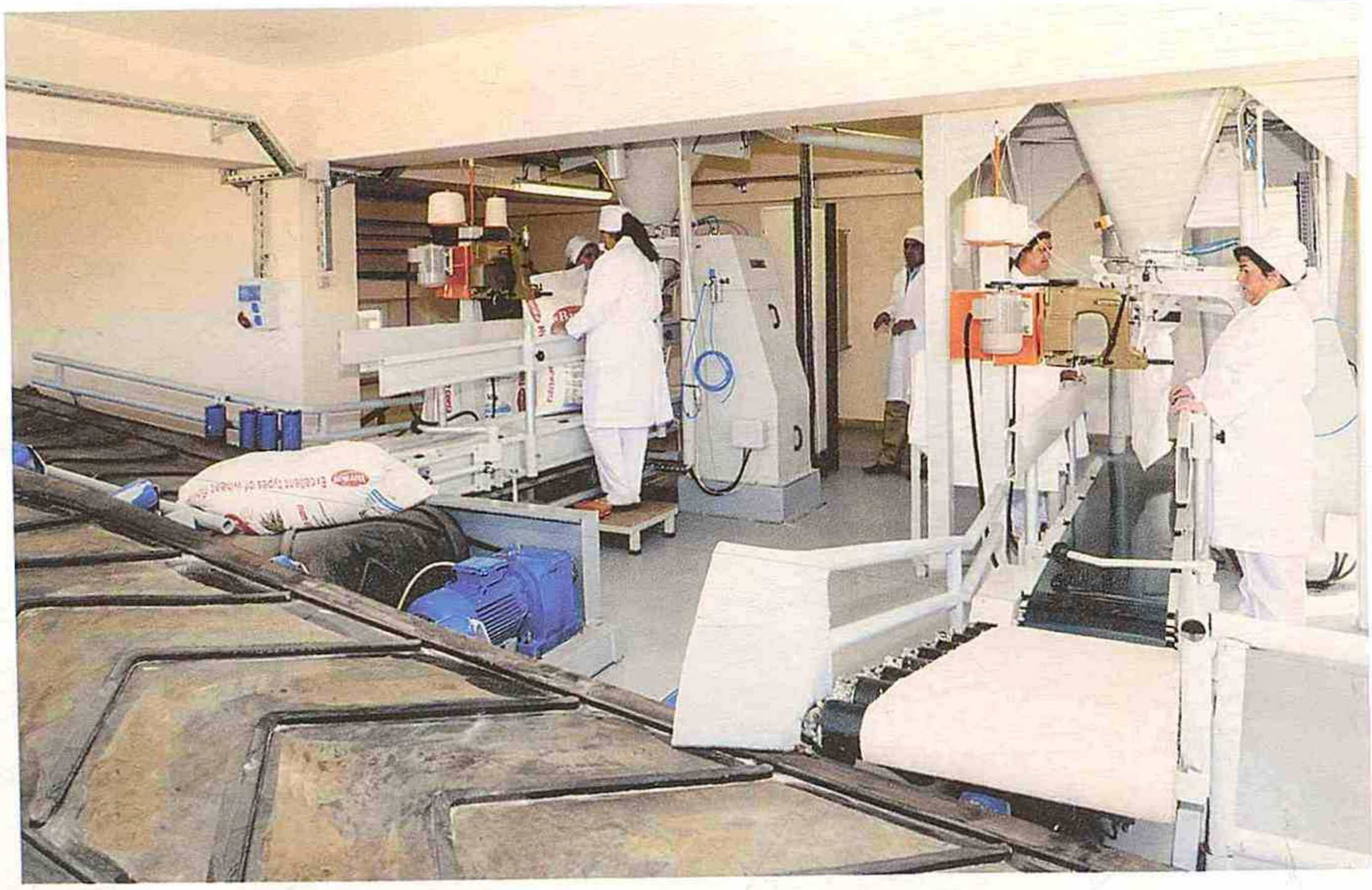

Naxçıvan "Taxıl Məmulatları Sənaye Kompleksi"
Məhdud Məsuliyyətli Cəmiyyətində un dəyirmanı
2011-ci il





Naxçıvan şəhərində "Zümrüd" kiçik müəssisəsi
2011-ci il



Duzdağ oteli



Qrand otel
2012-ci il



Naxçıvan Muxtar Respublikası Bəstəkarlar Təşkilatının hesabat konserti
2012-ci il





Milli dəyərlər ilinə həsr olunmuş "Milli dəyərlərimiz - milli sərvətimiz" folklor müsabiqəsi 2012-ci il

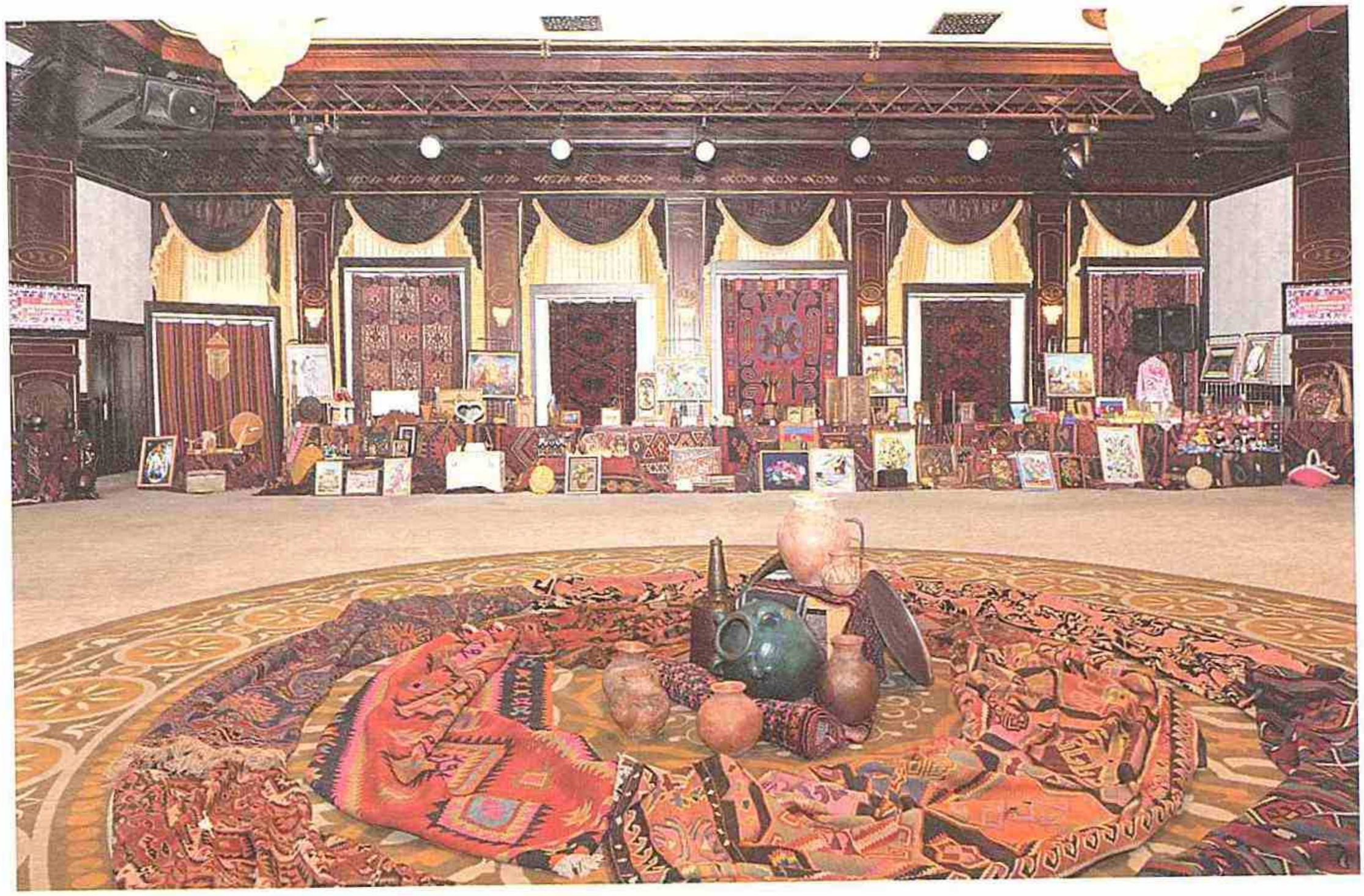

Milli dəyərlər ilinə həsr olunmuş sərgi
2012-ci il



Kəngərli rayonunun mərkəzi meydanı
2012-ci il

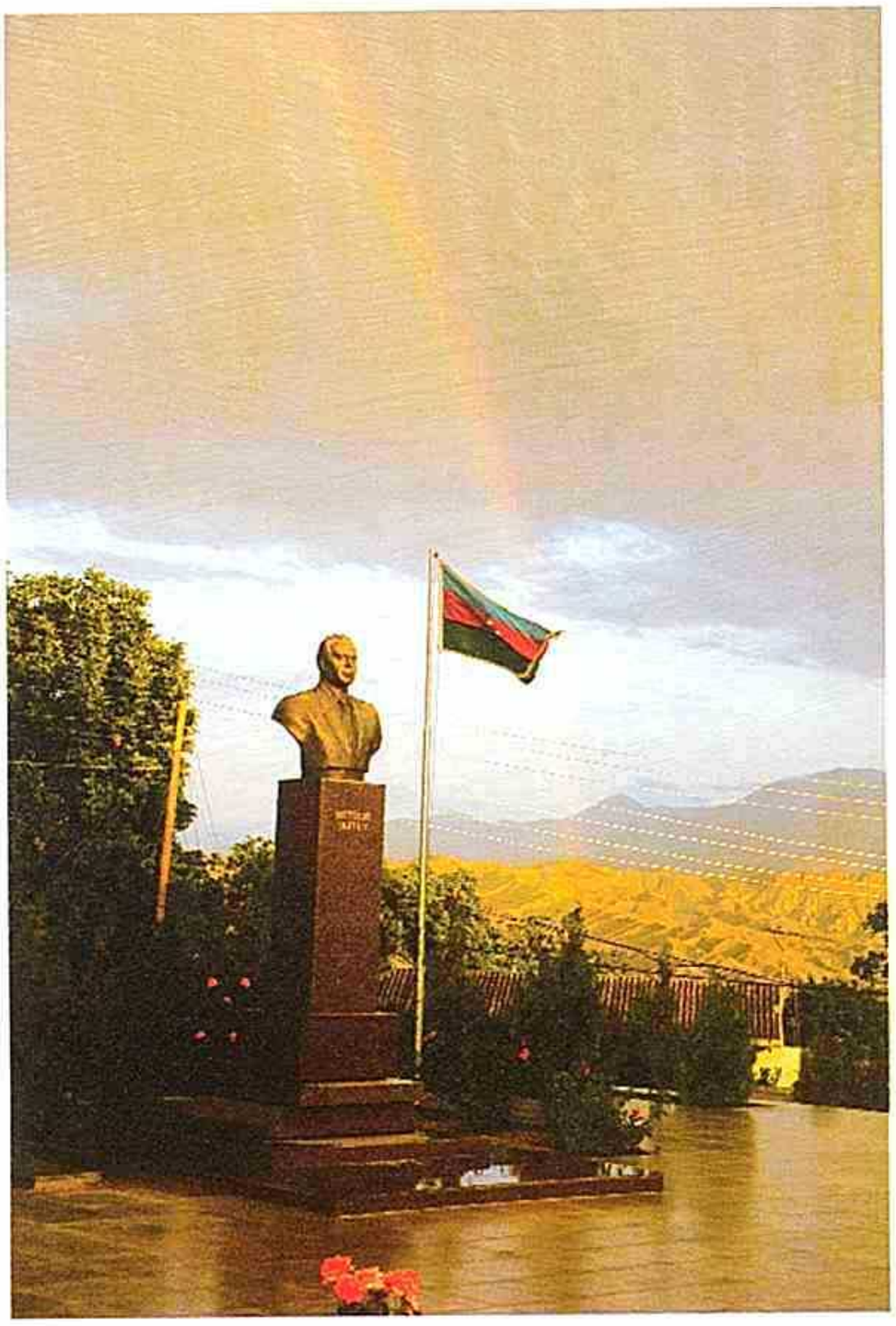

Ordubad şəhəri
2012-ci il





Naxçıvanda Novruz şənlikləri
2012-ci il





Naxçıvan Muxtar Respublikası Ali Məclisinin Sədri Vasif Talıbov
gənc heydərçilər və məktəblilərlə birlikdə
2012-ci il



Naxçıvan Muxtar Respublikası Ali Məclisinin Sədri Vasif Talıbovun ali məktəbə qəbul olunmuş tələbələrlə görüşü
2012-ci il

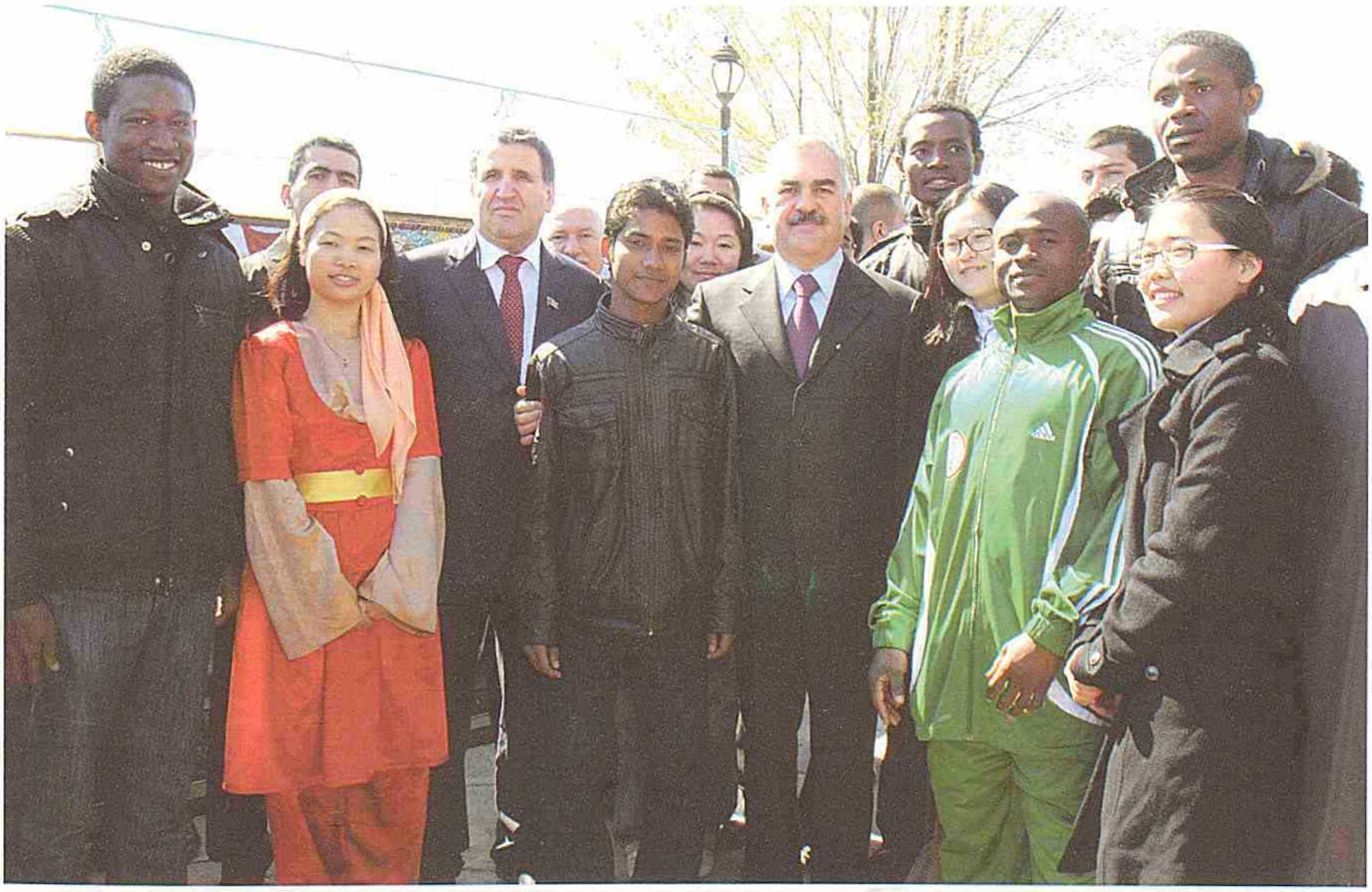

Naxçıvan Muxtar Respublikası Ali Məclisi Sədrinin
NDU-da təhsil alan xarici ölkələrdən gəlmiş tələbələrlə görüşü
2012-ci il



Şərur Rayon İcra Hakimiyyətinin binası
2012-ci il



Şərur Rayon Xəstəxanası
2012-ci il



Naxçıvan Beynəlxalq Hava Limanı
2012-ci il



Naxçıvan Muxtar Respublikası
Fövqəladə Hallar Nazirliyinə məxsus helikopter
2012-ci il



Naxçıvan Muxtar Respublikası Ekologiya və Təbii Sərvətlər Nazirliyi
2012-ci il



Naxçıvan Muxtar Respublikası Fövqəladə Hallar Nazirliyi
2012-ci il



Naxçıvan Qızlar Liseyi
2012-ci il



Naxçıvan şəhərində 3 nömrəli uşaq bağçası
2012-ci il



Culfa rayon Kırna kənd tam orta məktəbi
2012-ci il



Babək rayon Nehrəm kənd 1 №-li tam orta məktəbi
2012-ci il



Şahbuz rayon Ayrınc kənd tam orta məktəbi
2012-ci il



Şahbuz rayon Kükü kənd tam orta məktəbi
2012-ci il



Naxçıvan Muxtar Respublikası Ali Məclisinin Sədri Vasif Talıbov ümummilli lider Heydər Əliyevin anadan olmasının 90 illiyinə həsr olunmuş tədbirdə çıxış edərkən
2013-cü il



Ümummilli lider Heydər Əliyevin anadan olmasının
90 illiyinə həsr olunmuş tədbirin bədii hissəsi
2013-cü il



Naxçıvan Muxtar Respublikası Ali Məclisinin Sədri Vasif Talıbov Yunan-Roma güləşi üzrə gənclər arasında "Naxçıvan kuboku" uğrunda beynəlxalq turnirin açılışında çıxış edərkən 2013-cü il



Yunan-Roma güləşi üzrə gənclər arasında "Naxçıvan kuboku" uğrunda beynəlxalq turnir 2013-cü il



Naxçıvan Muxtar Respublikası Ali Məclisinin Sədri Vasif Talıbov
"Naxçıvan–Open 2013" beynəlxalq şahmat festivalının açılışında çıxış edərkən
2013-cü il



"Naxçıvan–Open 2013" beynəlxalq şahmat festivalı
2013-cü il



Xalq şairi Məmməd Arazın anadan olmasının 80 illiyi münasibətilə keçirilən tədbirin bədii hissəsi
14 oktyabr 2013-cü il









Xalq şairi Məmməd Arazın Ev Muzeyi
2014-cü il



Naxçıvan Muxtar Respublikası Ali Məclisinin Naxçıvanşünaslıq Mərkəzi

2013-cü il



Naxçıvan Muxtar Respublikası Rəssamlar Birliyi

2013-cü il



Naxçıvan şəhərində Saat Meydanı və parkı

2013-cü il



Naxçıvan şəhərində Bəhruz Kəngərli Muzeyi

2013-cü il



Ordubad şəhərində uşaq bağçası

2013-cü il



Şahbuz rayonunda Ağbulaq İstirahət Mərkəzi

2013-cü il





Naxçıvan Şəhər Su Anbarı və Sutəmizləyici Qurğular Kompleksi

2013-cü il



Əbrəqunus kənd məscidi
2013-cü il



Gəmiqaya Muzeyi
2013-cü il





Azərbaycan Respublikasının Prezidenti İlham Əliyev Naxçıvan Muxtar Respublikasının 90 illik yubileyində iştirak etmək üçün Naxçıvana gəlmişdir
2014-cü il



Azərbaycan Respublikasının Prezidenti İlham Əliyev Naxçıvan Hava Limanı üçün gətirilmiş maşın və mexanizmlərlə tanış olarkən
2014-cü il



Naxçıvan Muxtar Respublikasının 90 illik yubileyində istifadəyə verilən Naxçıvan Beynəlxalq Hava Limanının yeni inzibati binası
2014-cü il



Azərbaycan Respublikasının Prezidenti İlham Əliyev
Naxçıvan Beynəlxalq Hava Limanının yeni binası ilə tanış olarkən
2014-cü il



Gənclər Mərkəzi
2014-cü il





Azərbaycan Respublikasının Prezidenti İlham Əliyev
Gənclər Mərkəzində
2014-cü il



Azərbaycan Respublikasının Prezidenti İlham Əliyev
Naxçıvan Biznes Mərkəzində
2014-cü il



Naxçıvan Biznes Mərkəzi
2014-cü il

Azərbaycan Prezidenti, Ali Baş Komandan İlham Əliyevin Naxçıvan Muxtar Respublikasının hərbi hissələrinə daxil olan yeni texnika və silahlara baxışı
2014-cü il



Naxçıvan - Şahbuz - Batabat magistral
avtomobil yolunun açılışı
2014-cü il

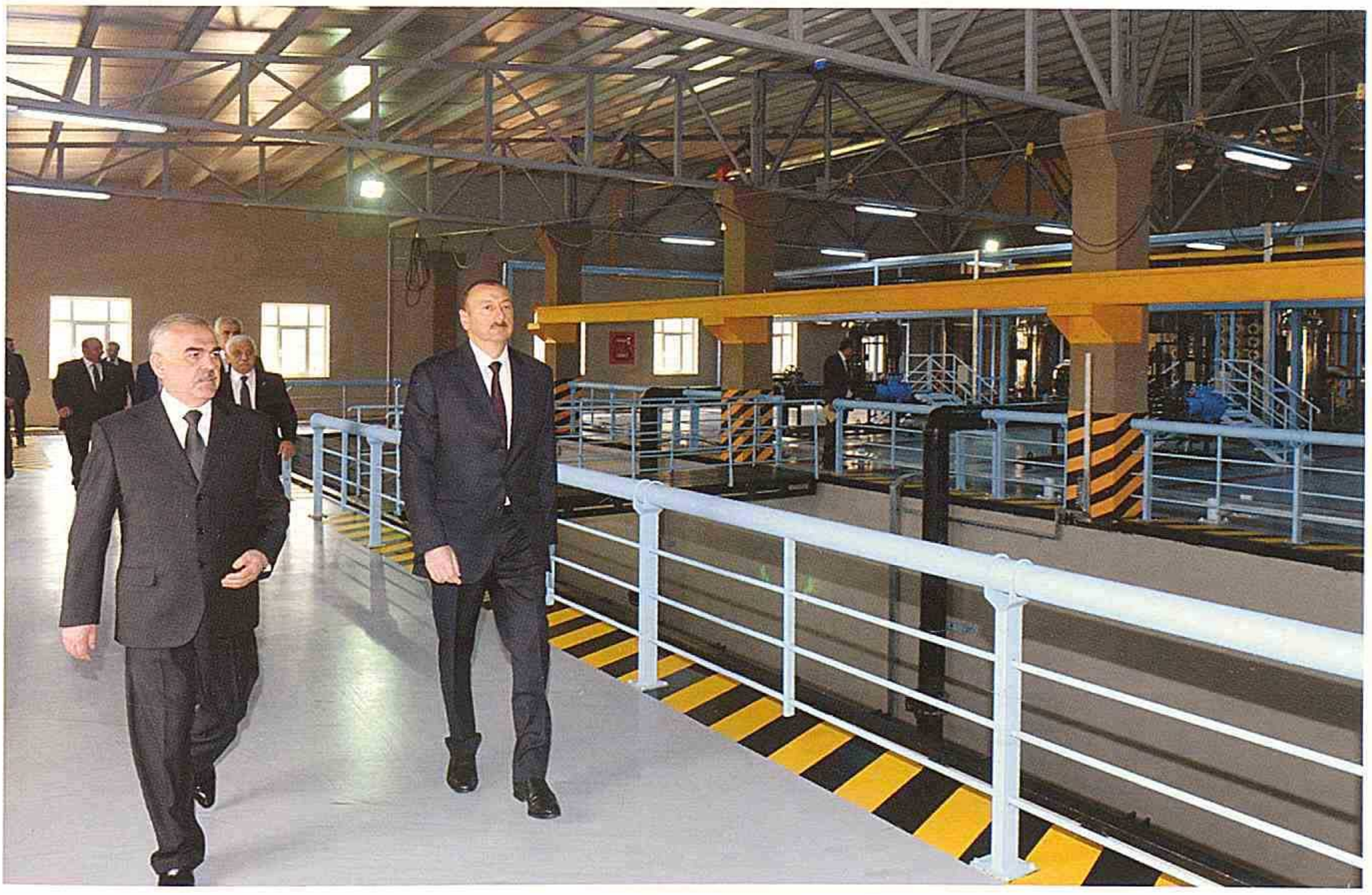

Azərbaycan Respublikasının Prezidenti İlham Əliyev
Naxçıvan Şəhər Su Anbarı və Sutəmizləyici Qurğular Kompleksinin açılışında
2014-cü il





Azərbaycan Respublikasının Prezidenti İlham Əliyev "Naxçıvanqala" Tarix-Memarlıq Muzey Kompleksi ilə tanış olarkən
2014-cü il



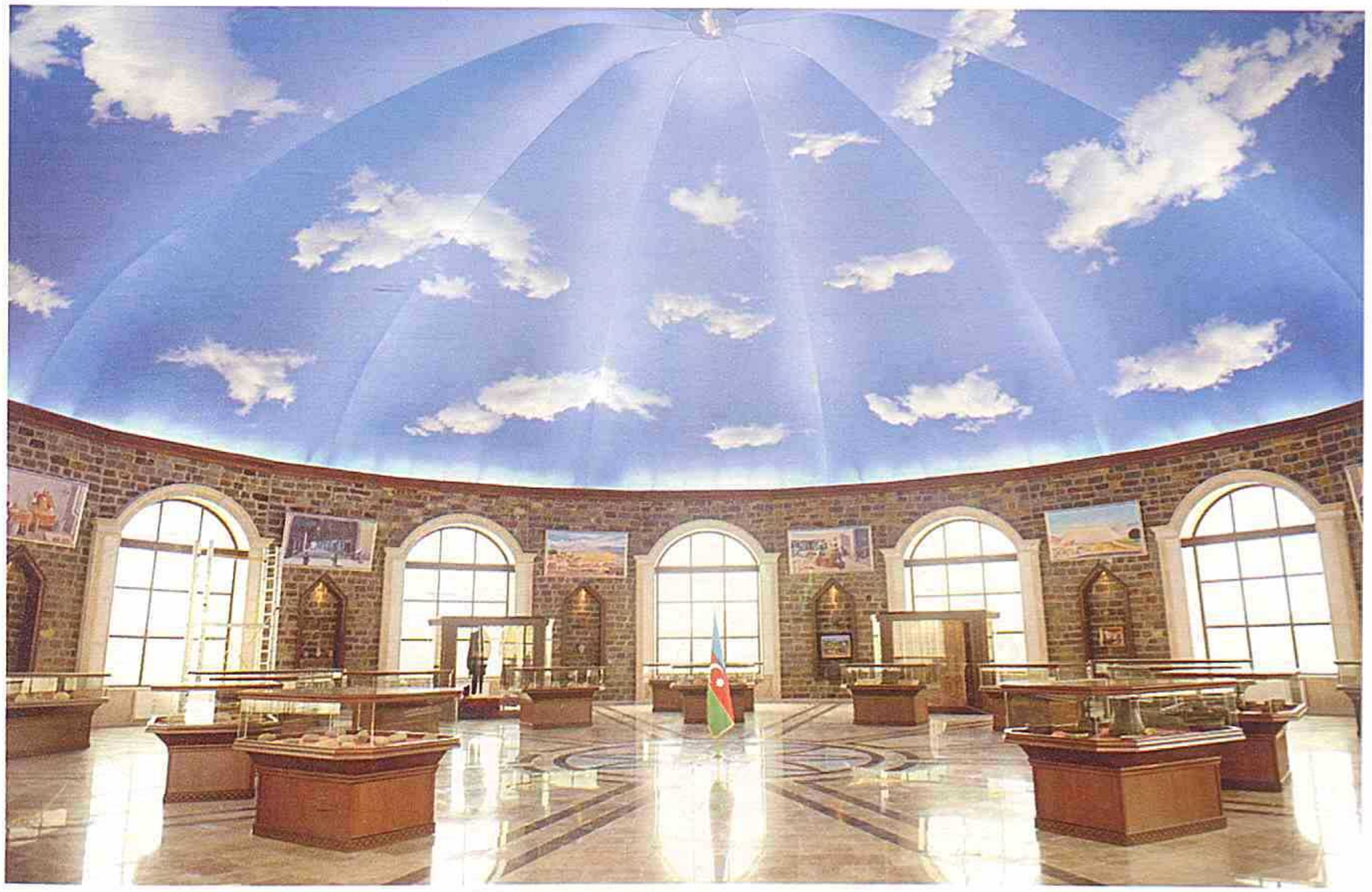

“Naxçıvanqala” Tarix-Memarlıq Muzey Kompleksi
2014-cü il



Azərbaycan Respublikasının Prezidenti İlham Əliyev
Kəngərli Rayon Mərkəzi Xəstəxanasının açılışında
2014-cü il



Kəngərli Rayon Mərkəzi Xəstəxanası
2014-cü il



Azərbaycan Respublikasının Prezidenti İlham Əliyev Naxçıvan Muxtar Respublikasının 90 illiyinə həsr olunmuş təntənəli yığıncaqda çıxış edərkən
9 aprel 2014-cü il

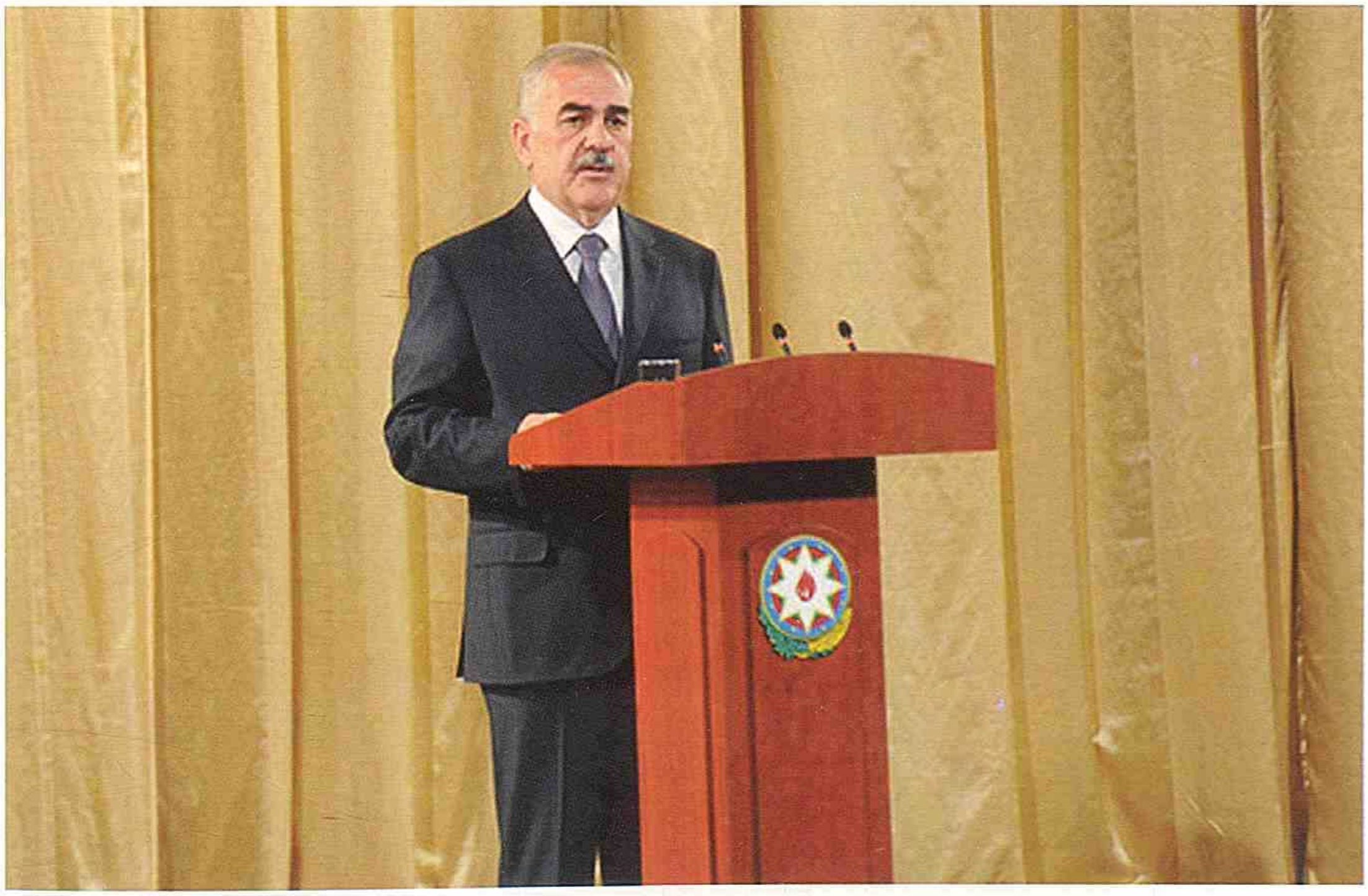

Naxçıvan Muxtar Respublikası Ali Məclisinin Sədri Vasif Talıbovun Naxçıvan Muxtar Respublikasının 90 illiyinə həsr olunmuş təntənəli yığıncaqda çıxışı
9 aprel 2014-cü il





Naxçıvan Muxtar Respublikasının 90 illiyinə həsr olunmuş təntənəli yığıncağın bədii hissəsi
9 aprel 2014-cü il

Azərbaycan Respublikası Prezidenti İlham Əliyevin
Naxçıvan Beynəlxalq Hava Limanından Bakıya yola salınması
2014-cü il

Naxçıvan Muxtar Respublikası Ali Məclisinin Sədri Vasif Talıbov "Naxçıvanın muxtariyyəti tarixi nailiyyətdir" mövzusunda beynəlxalq konfransda çıxış edərkən
4 iyul 2014-cü il

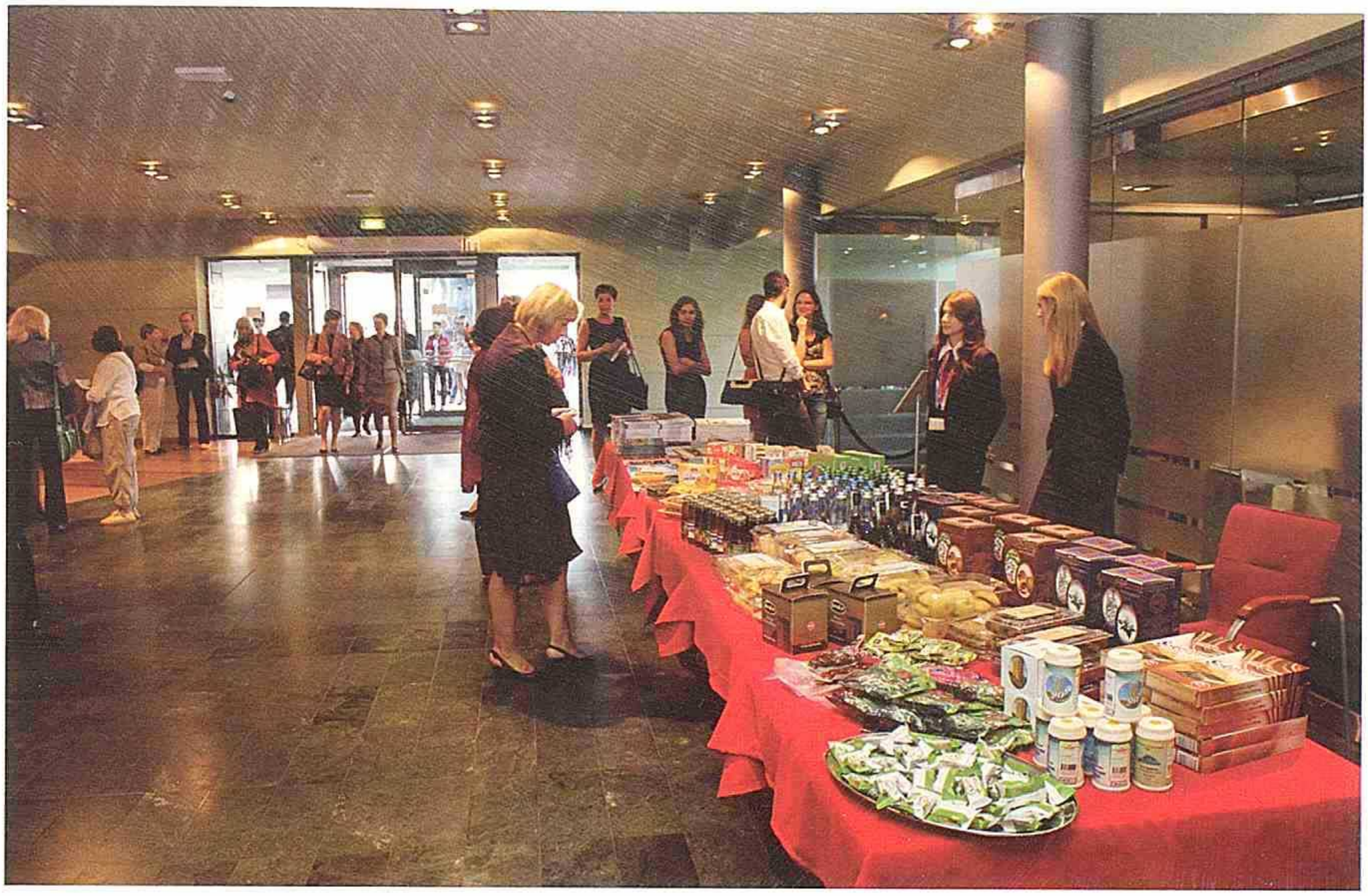



Polşa Respublikasının Krakov şəhərində Naxçıvan Muxtar Respublikasının yaradılmasının 90 illiyinə həsr olunmuş Naxçıvan günləri
14-16-iyun 2014-cü il



Naxçıvan Muxtar Respublikası Ali Məclisinin Sədri Vasif Talıbov
Dövlət Bayrağı Meydanı və Muzeyinin açılışında çıxış edərkən
17 noyabr 2014-cü il



Naxçıvan Muxtar Respublikası Ali Məclisinin Sədri Vasif Talıbov
Dövlət Bayrağını qaldıran gənclərlə birlikdə
17 noyabr 2014-cü il





Dövlət Bayrağı Meydanı və Muzeyi
2014-cü il



Görkəmli pedaqoq Məhəmməd Tağı Sidqinin anadan olmasının
160 illiyinə həsr olunmuş tədbirin bədii hissəsi
5 dekabr 2014-cü il



Naxçıvan şəhərində Dünya Azərbaycanlılarının Həmrəyliyi Günü və
Yeni il bayramı münasibətilə keçirilən bayram şənliyi
2014-cü il



Naxçıvan şəhərində Dünya Azərbaycanlılarının Həmrəyliyi Günü və Yeni il bayramı münasibətilə keçirilən bayram şənliyi və atəşfəşanlıq
2014-cü il





Heydər Əliyev Muzeyi



Koroğlu meydanı



Naxçıvan şəhərində Əziz Əliyev prospekti
2014-cü il



Naxçıvan şəhəri
2014-cü il



Naxçıvan şəhəri
2014-cü il



Naxçıvan şəhəri
2014-cü il

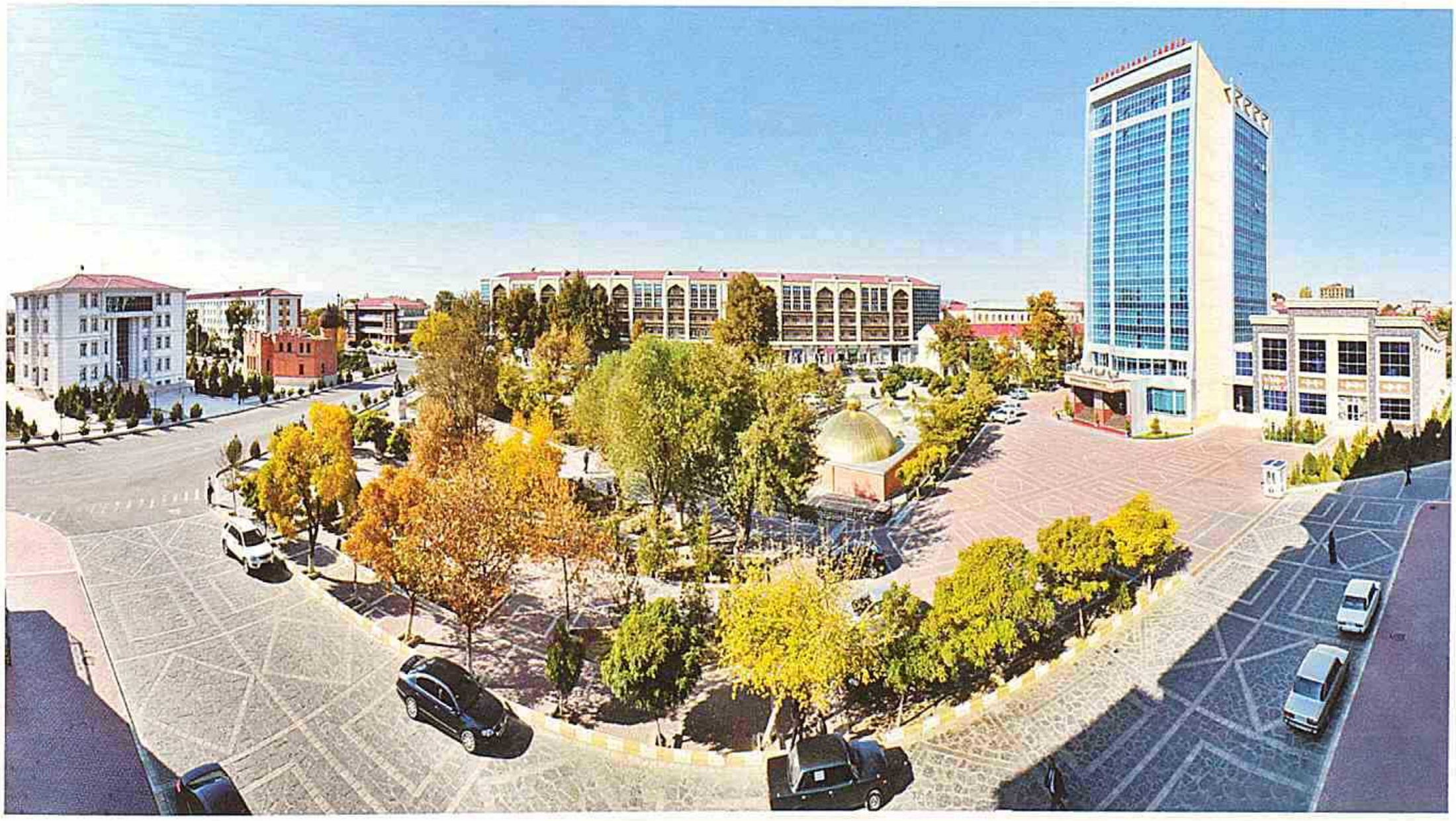

Naxçıvan şəhəri
2014-cü il



Naxçıvan şəhəri
2014-cü il



Naxçıvan şəhəri
2014-cü il



Naxçıvan şəhərində yeni yaşayış kompleksi

2014-cü il



Naxçıvan şəhərində yaşayış binası

2014-cü il



Naxçıvan şəhərində yeni yaşayış binaları
2014-cü il



Naxçıvan şəhərində yeni yaşayış binası
2014-cü il



Şərur şəhərinin Heydər Əliyev prospektində yaşayış binası

2014-cü il



Şərur şəhərində Əl Topu Oyunları idman meydançası

2014-cü il



Naxçıvan şəhər 11 nömrəli tam orta məktəbi
2014-cü il



Şərur rayon Dizə kənd tam orta məktəbi
2014-cü il

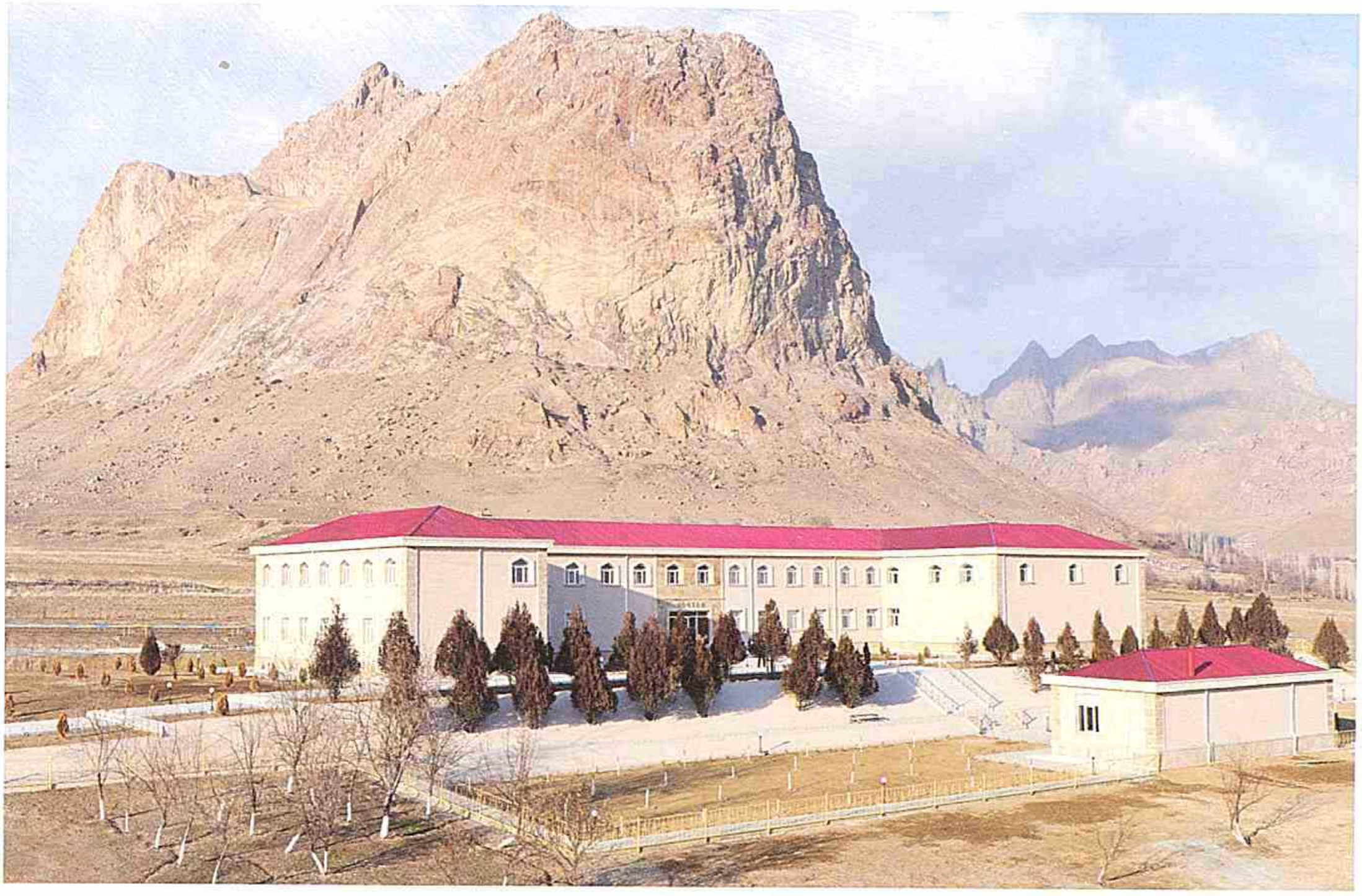

Culfa rayon Əlincə kənd tam orta məktəbi
2014-cü il



Şahbuz şəhər 2 nömrəli tam orta məktəbi
2014-cü il



Kəngərli rayon Qarabağlar kənd 1 nömrəli tam orta məktəbi
2014-cü il



Ordubad rayon Aşağı Əylis kənd tam orta məktəbi
2014-cü il



Babək rayon Qahab kənd tam orta məktəbi
2014-cü il



Babək rayonunun Qahab kəndində kənd mərkəzi
2014-cü il



Şahbuz şəhərində şəhər mərkəzi
2014-cü il



Babək rayonunda uşaq bağçası
2014-cü il

Ordubad rayonunun Yuxarı Əylis kəndində məscid
2014-cü il

Ordubad şəhərində Akademik Yusif Məmmədəliyevin ev muzeyi
2014-cü il



Naxçıvan şəhərində Əyləncə və İstirahət Mərkəzi

2014-cü il



Naxçıvan şəhərində çimərlik-istirahət mərkəzi

2014-cü il



Gəmiqaya Daş Məhsulları Kombinatı
2014-cü il



Şərur rayonunda 20,5 meqavat gücündə "Arpaçay-1" Su Elektrik Stansiyası
2014-cü il



Naxçıvan şəhərində qarışıq qüvvəli yem istehsalı sahəsi
2014-cü il



Naxçıvan şəhərində "Dizayn Holdinq Kommersiya Şirkətləri İttifaqı"nın dekorativ üzləmə və isti-soyuq keçirməyən lövhələr istehsalı fabriki
2014-cü il





“Naxçıvan Avtomobil Zavodu” Məhdud Məsuliyyətli Cəmiyyətində istehsal olunmuş minik avtomobilləri
2014-cü il



Naxçıvan şəhərində sahəsi 10 min kvadratmetr olan istixana kompleksi
2014-cü il



“Naxçıvan Aqrolizinq” Açıq Səhmdar Cəmiyyəti
2014-cü il

Naxçıvan şəhərində "Cahan Holdinq" Kommersiya Şirkətlər İttifaqının qənd istehsalı və şəkər tozu paketləmə fabriki
2014-cü il



Badamlı Mineral Sular MMC
2014-cü il



Naxçıvan şəhəri

2014-cü il

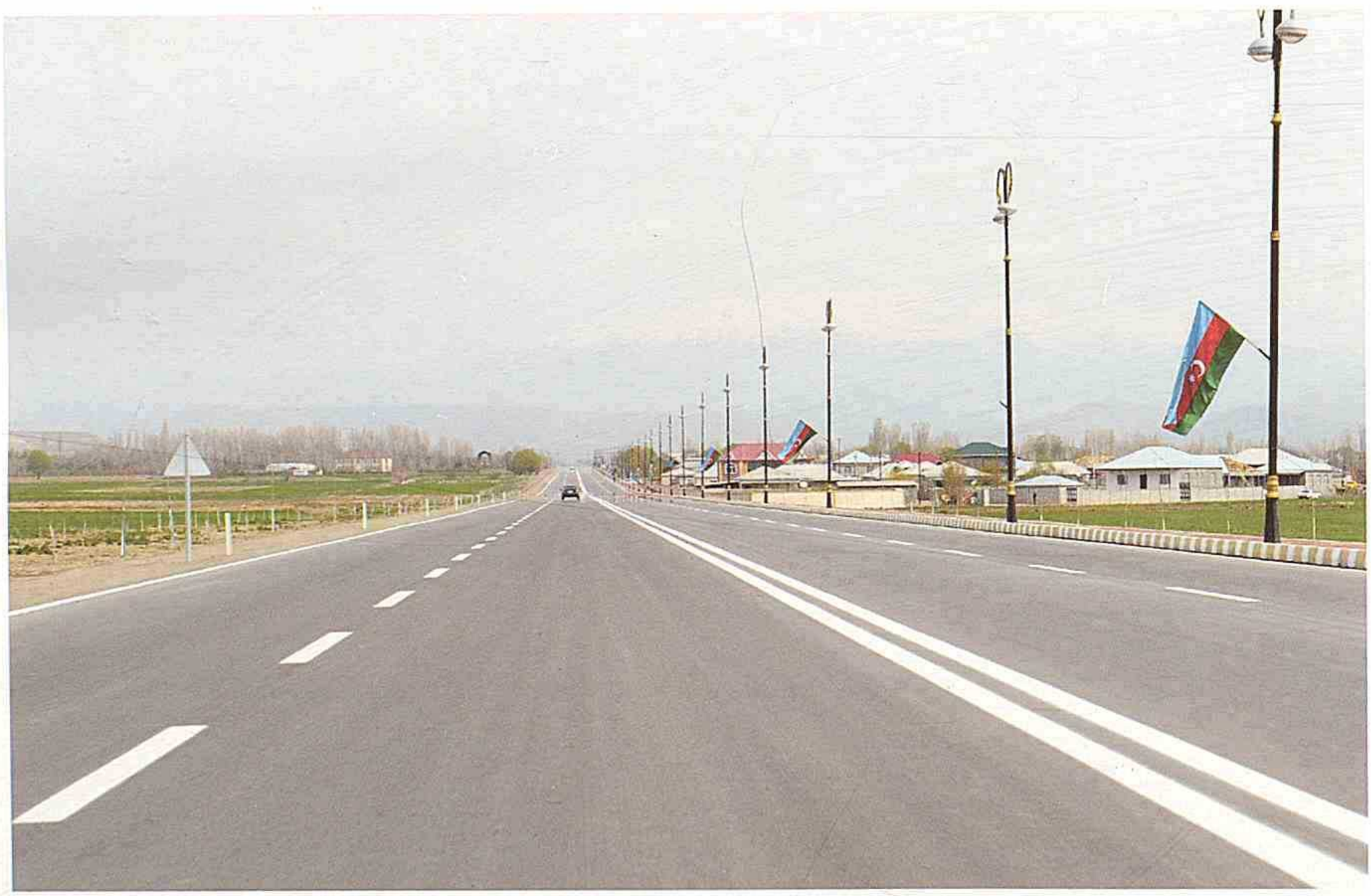

Naxçıvan-Şahbuz-Batabat magistral avtomobil yolu

2014-cü il



Naxçıvan Dövlət Musiqili Dram Teatrı
(keçmişdə)



Naxçıvan Dövlət Musiqili Dram Teatrı
(bu gün)

Naxçıvan qalası
(keçmişdə)

"Naxçıvanqala" Tarix Memarlıq Muzey Kompleksi
(bu gün)

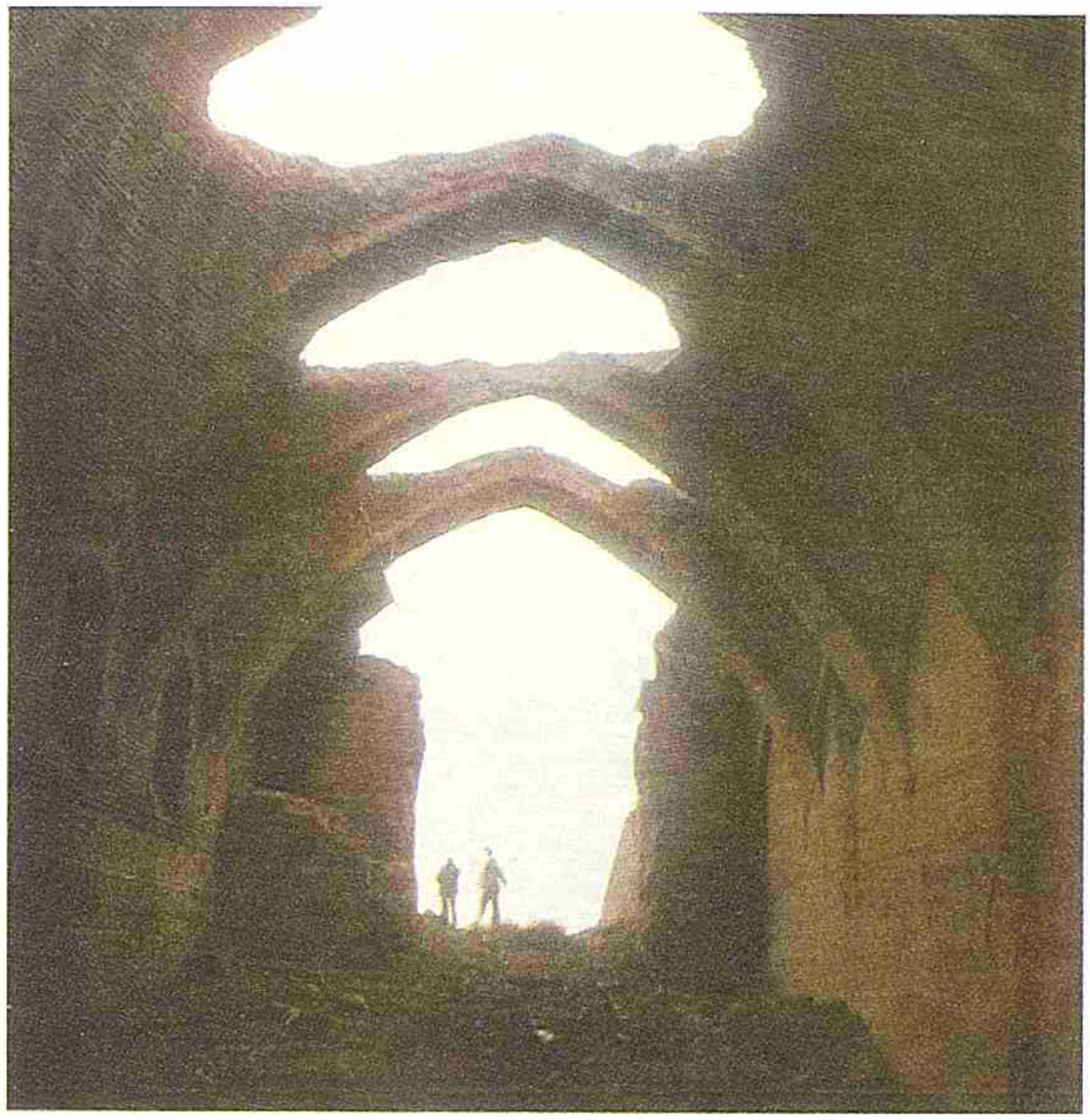

Buzxana
(keçmişdə)

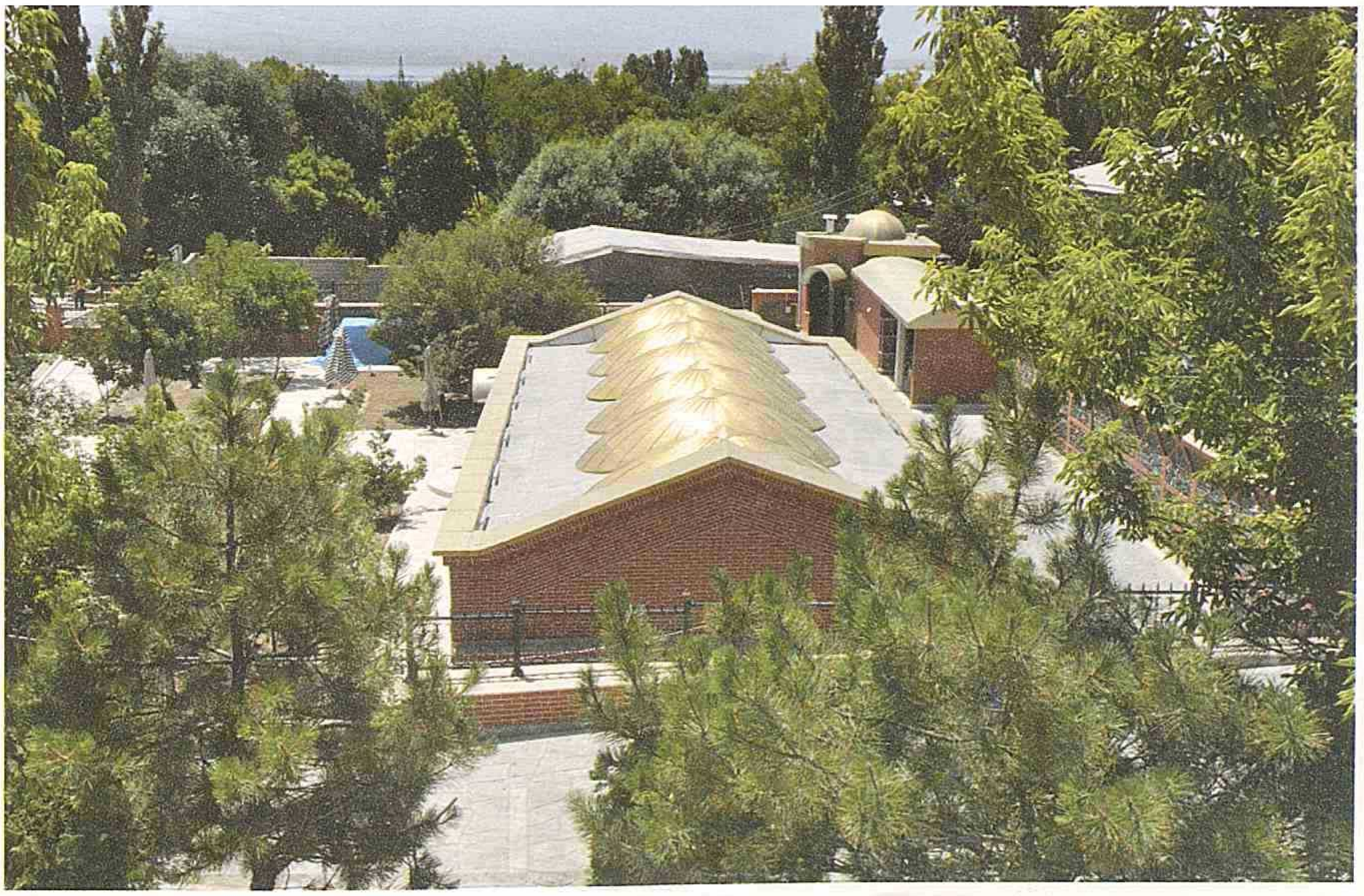

Buzxana – "Milli yeməklər"
(bu gün)



Ordubad şəhəri. "Qeysəriyyə"
(keçmişdə)

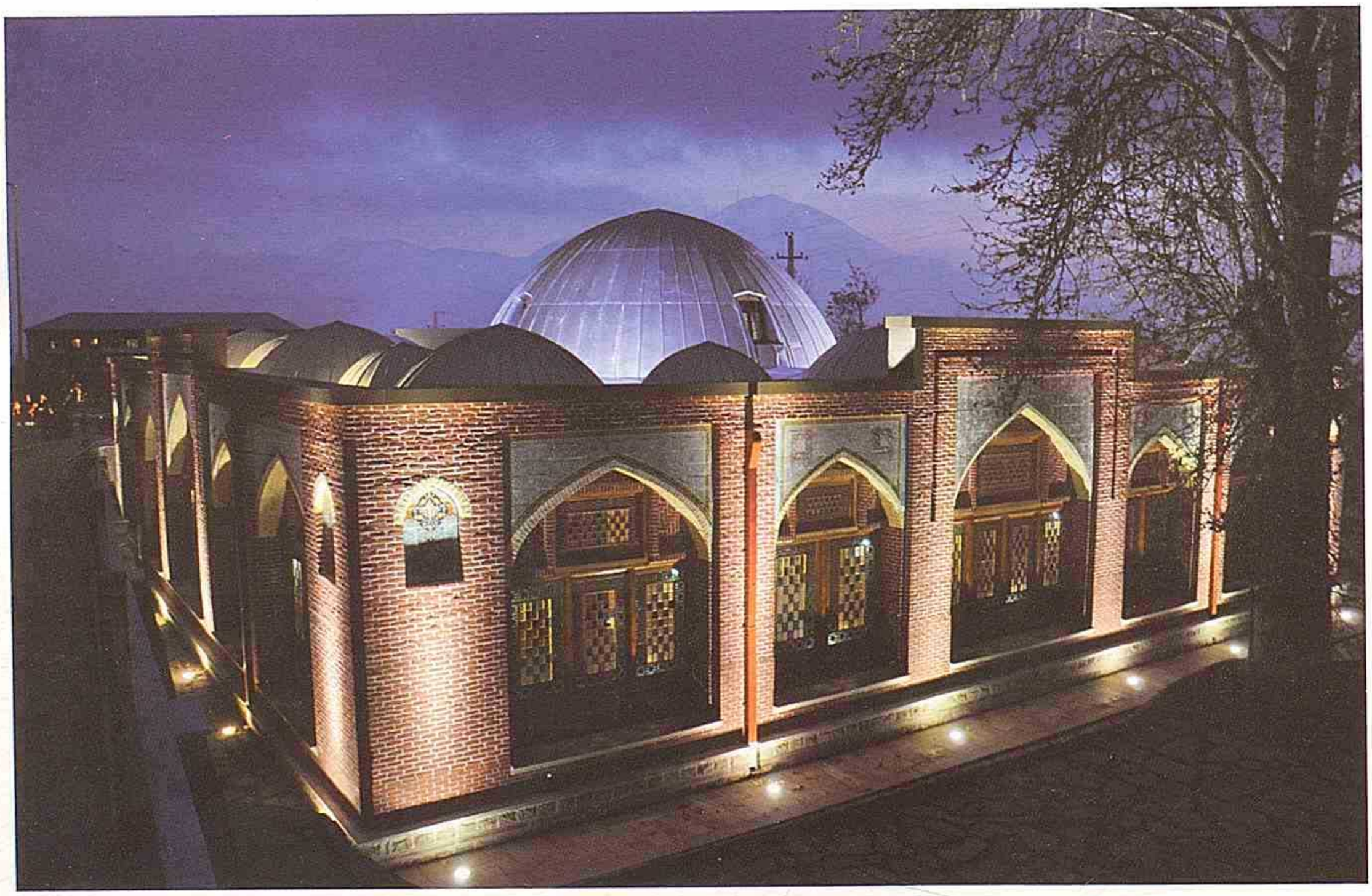

Ordubad Rayon Tarix Diyarşünaslıq Muzeyi
(bu gün)

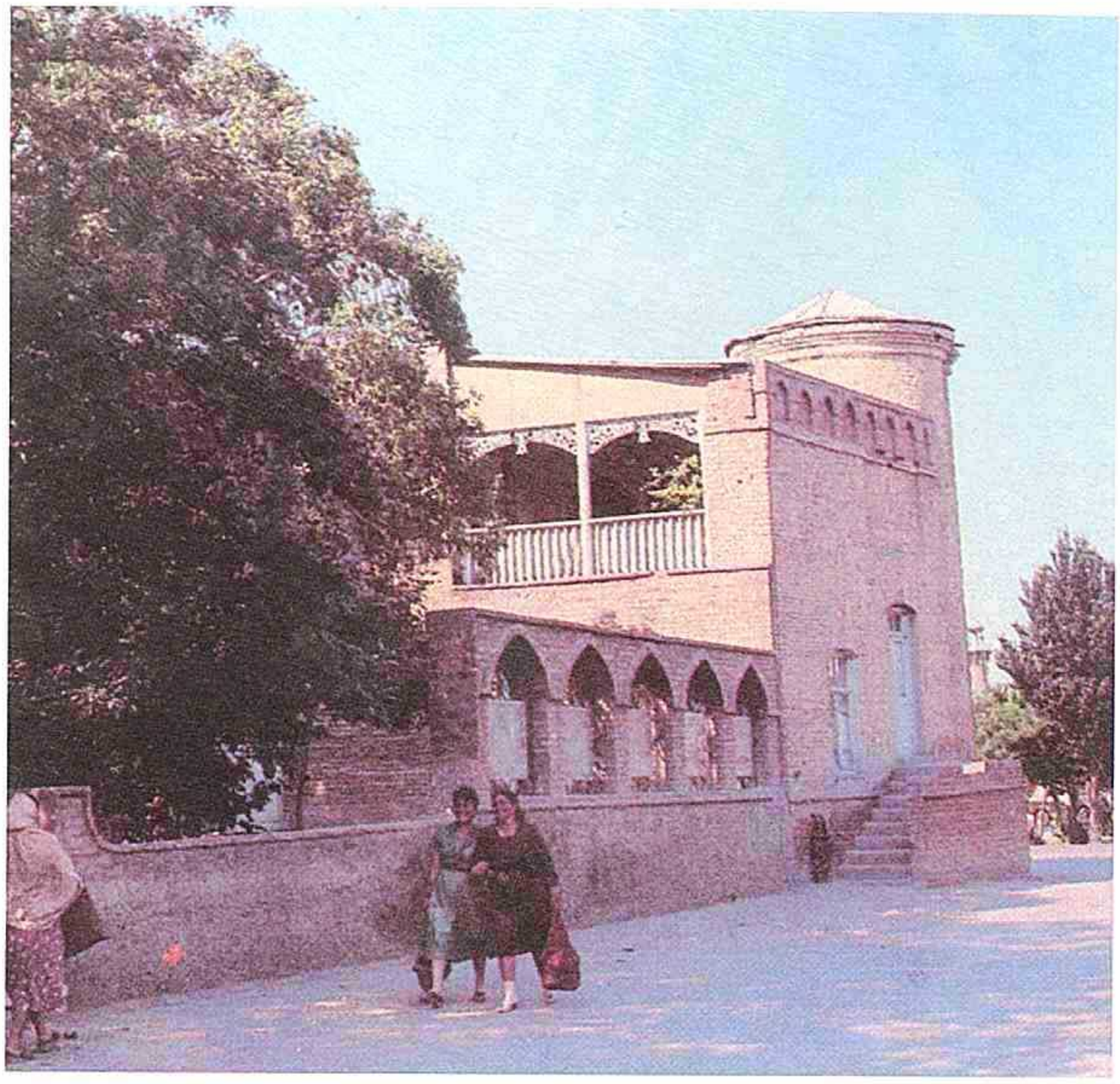

"Zaviyə" mədrəsəsi
(keçmişdə)



"Zaviyə" mədrəsə binası –
Naxçıvan Turizm İnformasiya Mərkəsi
(bu gün)

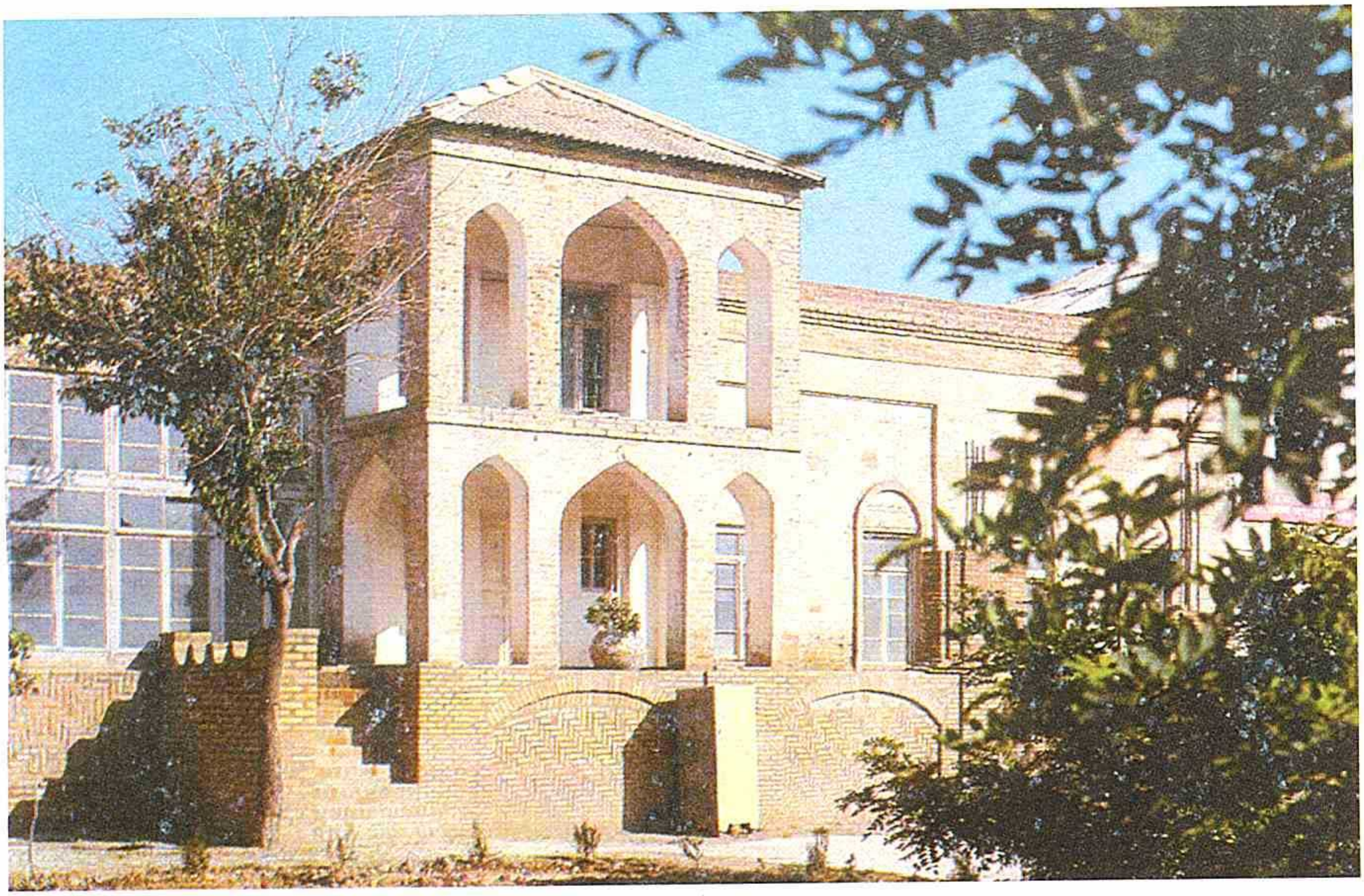

Xan evi
(keçmişdə)



"Xan Sarayı" Dövlət Tarix - Memarlıq Muzey Kompleksi
(bu gün)



Şərq hamamı
(keçmişdə)



Şərq hamamı – "Çay evi"
(bu gün)



Naxçıvan Muxtar Respublika Stadionu
(keçmişdə)



Naxçıvan Muxtar Respublika Stadionu
(bu gün)



Naxçıvan şəhəri
(keçmişdə)



Naxçıvan şəhəri
(bu gün)

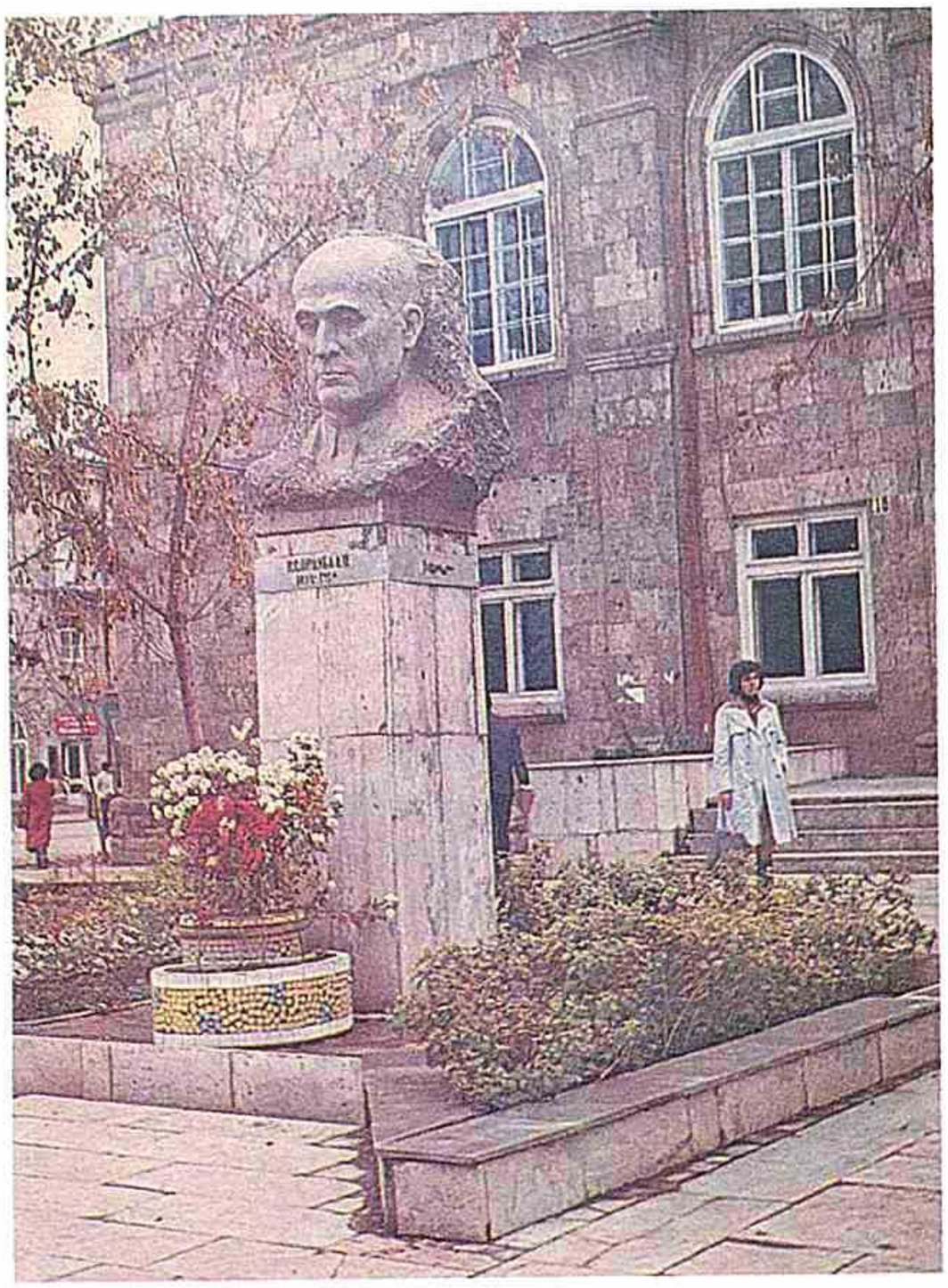

M.S.Ordubadi adına Naxçıvan Muxtar Respublika Kitabxanası
(keçmişdə)

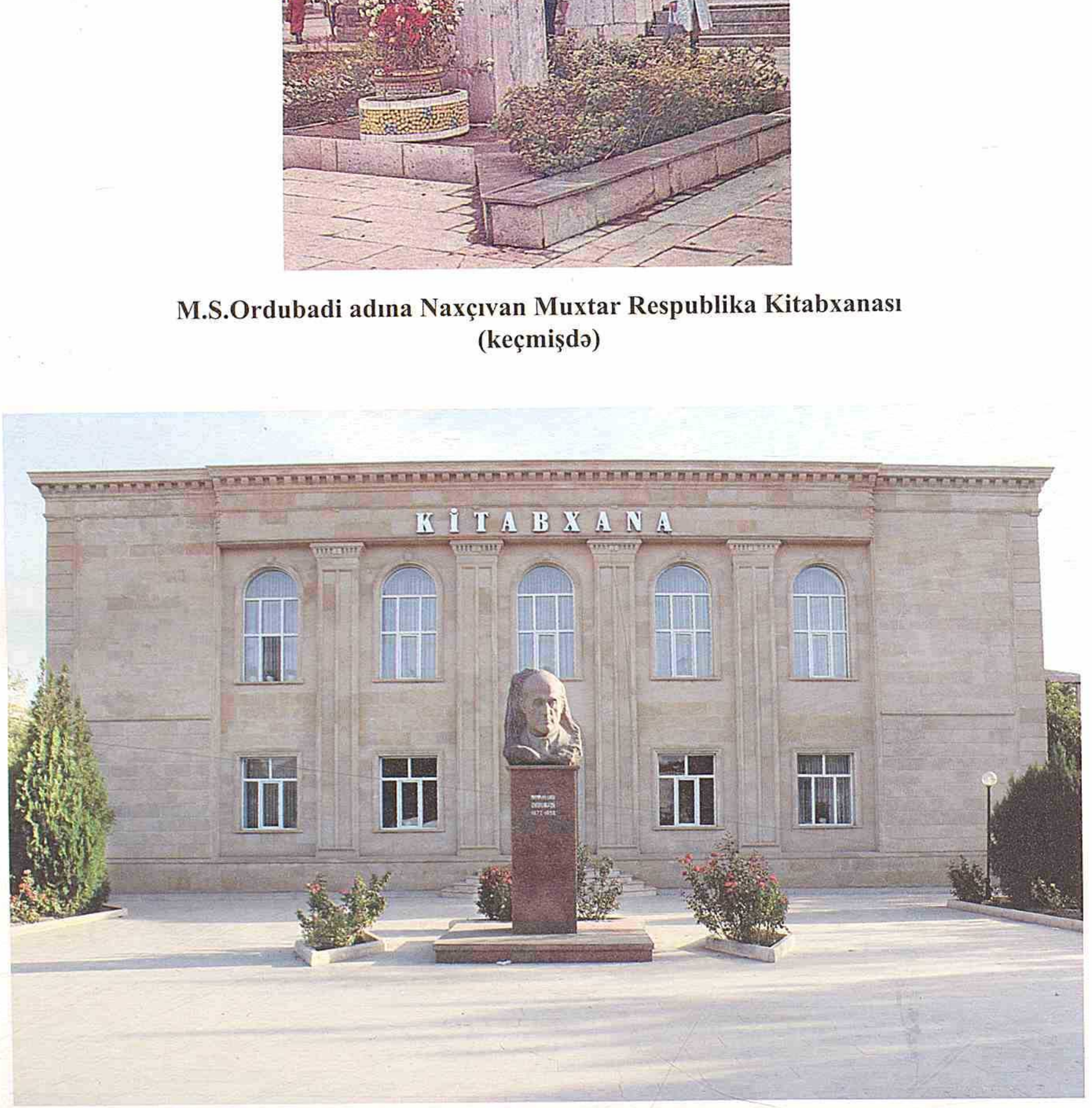

M.S.Ordubadi adına Naxçıvan Muxtar Respublika Kitabxanası
(bu gün)



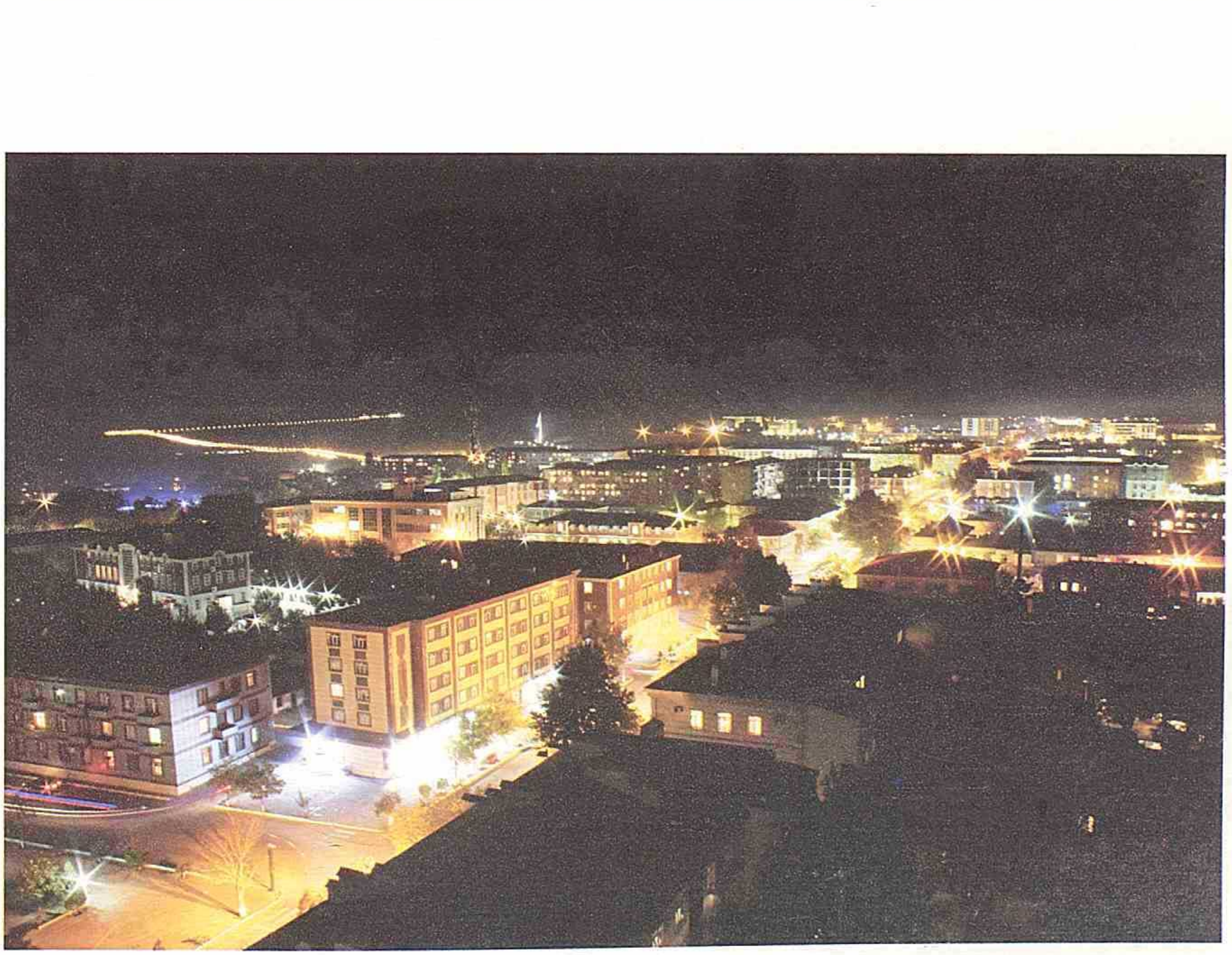

Naxçıvan bu gün



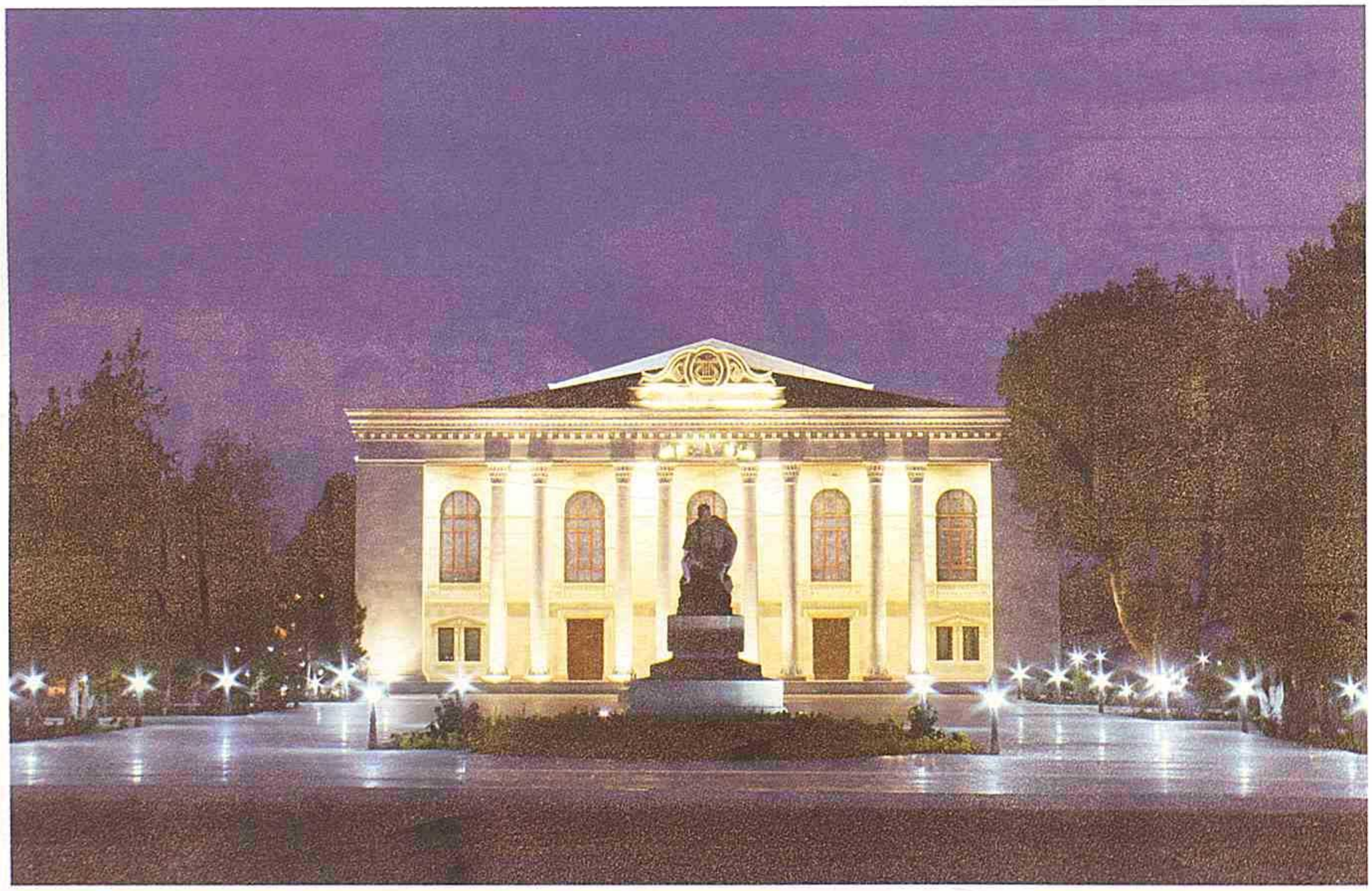

Naxçıvan bu gün



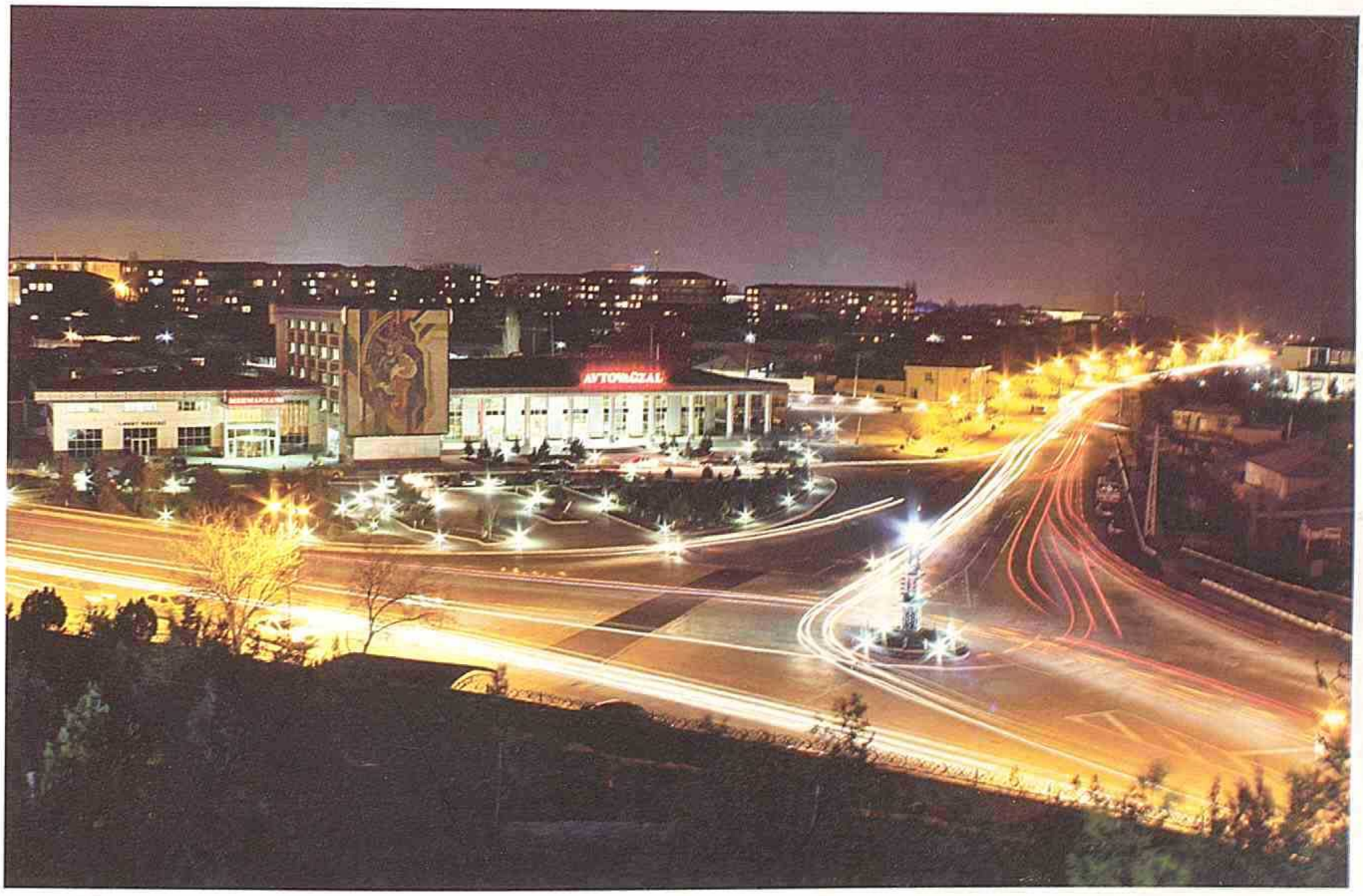

Naxçıvan bu gün

AZƏRBAYCAN RESPUBLİKASI

NAXÇIVAN
1924 -2014

Naxçıvan Muxtar Respublikası
Mədəniyyət və Turizm Nazirliyi,
Naxçıvan Muxtar Respublikasının
Dövlət Arxiv İdarəsi

Yığılmağa verilmiş 03.07.2014.
Çapa imzalanmış 18.05.2015.
Formatı 70X100 1/8 "Tayms" qarnituru.
Ofset çap üsulu. Ofset kağızı. Həcmi 33.0 ç.v.
Sifariş № 394. Tiraj 300 nüsxə.

Naxçıvan şəhəri, Təbriz küçəsi, 1.